



**DICIEMBRE
2011**

BARÓMETRO DE LA POLÍTICA

FICHA TÉCNICA

- **Ámbito:** La población encuestada representa el 99% de la población total del país.
- **Universo:** Toda la población de ambos sexos de 18 años y más, que habita entre la I y la XV regiones.
- **Tamaño de la muestra:** 1.200 casos con una afijación proporcional.
- **Error muestral:** 3%
- **Fecha de aplicación:** del 14 al 22 de Diciembre 2011.

1. ANGLO AMERICAN CONTRA CODELCO

- Una mayoría de los chilenos, 54%, aprueba la decisión de Codelco de hacer uso de la opción de compra del 49% de la propiedad de la mina ex Disputada de propiedad de la empresa británica Anglo American, 16% está en contra y un 30% no sabe o no responde
- 53%, opina que Anglo American actuó de mala fe al vender una parte de la propiedad de la mina ex Disputada a otra compañía, sólo 9% estima que lo hizo de buena fe y un alto porcentaje, 38%, no sabe o no responde. Las opiniones son transversales.
- Una minoría de los chilenos, 11%, estima que el gobierno no se debe involucrar en el conflicto de Anglo American contra Codelco, 19% cree que se debe involucrar un poco, sólo para estar informado, y 43%, que se debe involucrar activamente, apoyando a Codelco.
- Una amplia mayoría de los chilenos, 67%, es partidario de nacionalizar las grandes empresas privadas que explotan yacimientos de cobre, sólo 9% está en desacuerdo.
- La opinión favorable a la nacionalización es transversal.

APRUEBA DECISIÓN DE CODELCO DE COMPRAR MINA EX DISPUTADA

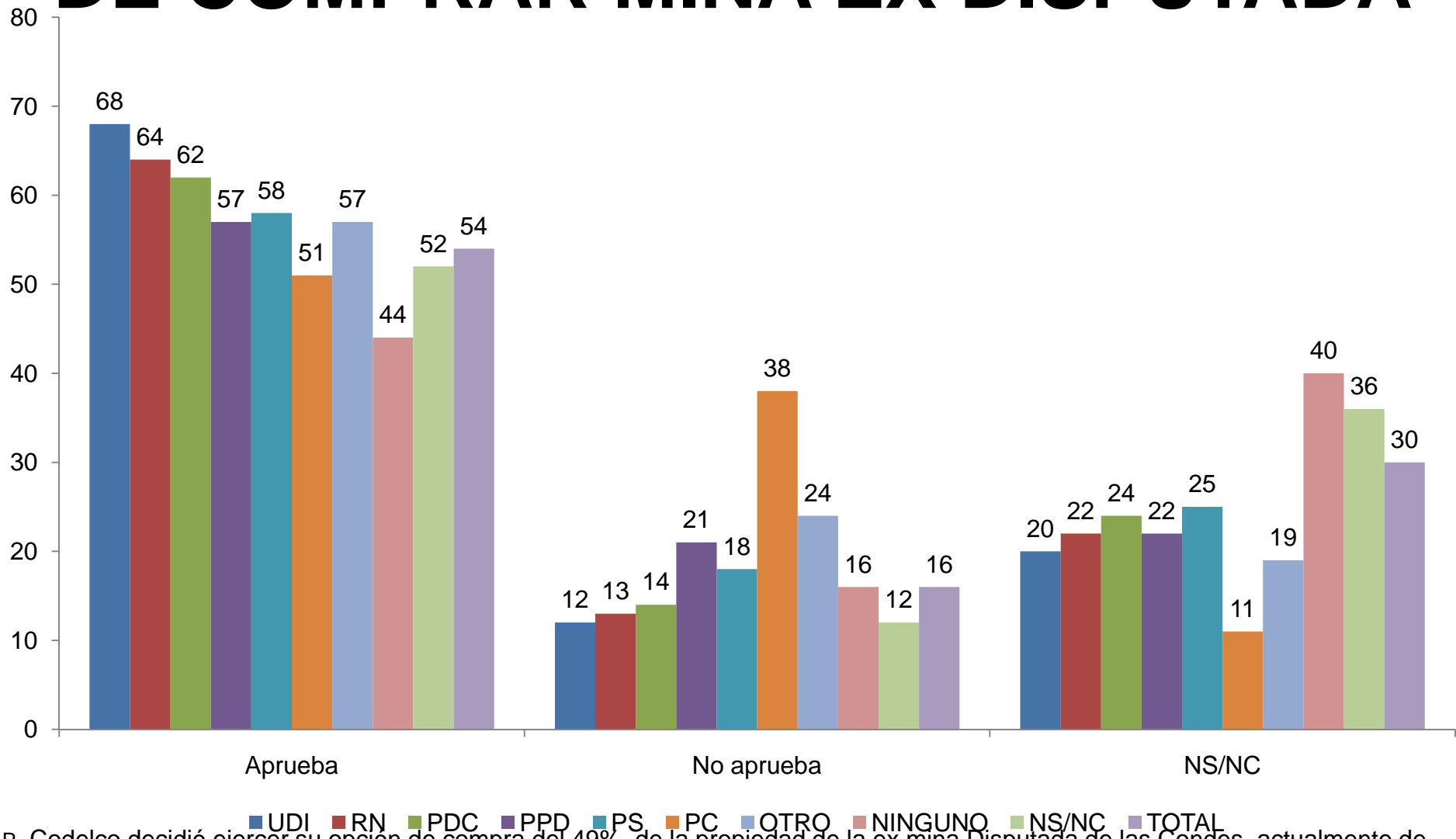

P. Codelco decidió ejercer su opción de compra del 49% de la propiedad de la ex mina Disputada de las Condes, actualmente de propiedad de la empresa británica Anglo American. Queremos conocer su opinión al respecto. ¿Ud. aprueba o no aprueba esta decisión de Codelco?

EVALUACIÓN DE ANGLO AMERICAN por intención de voto

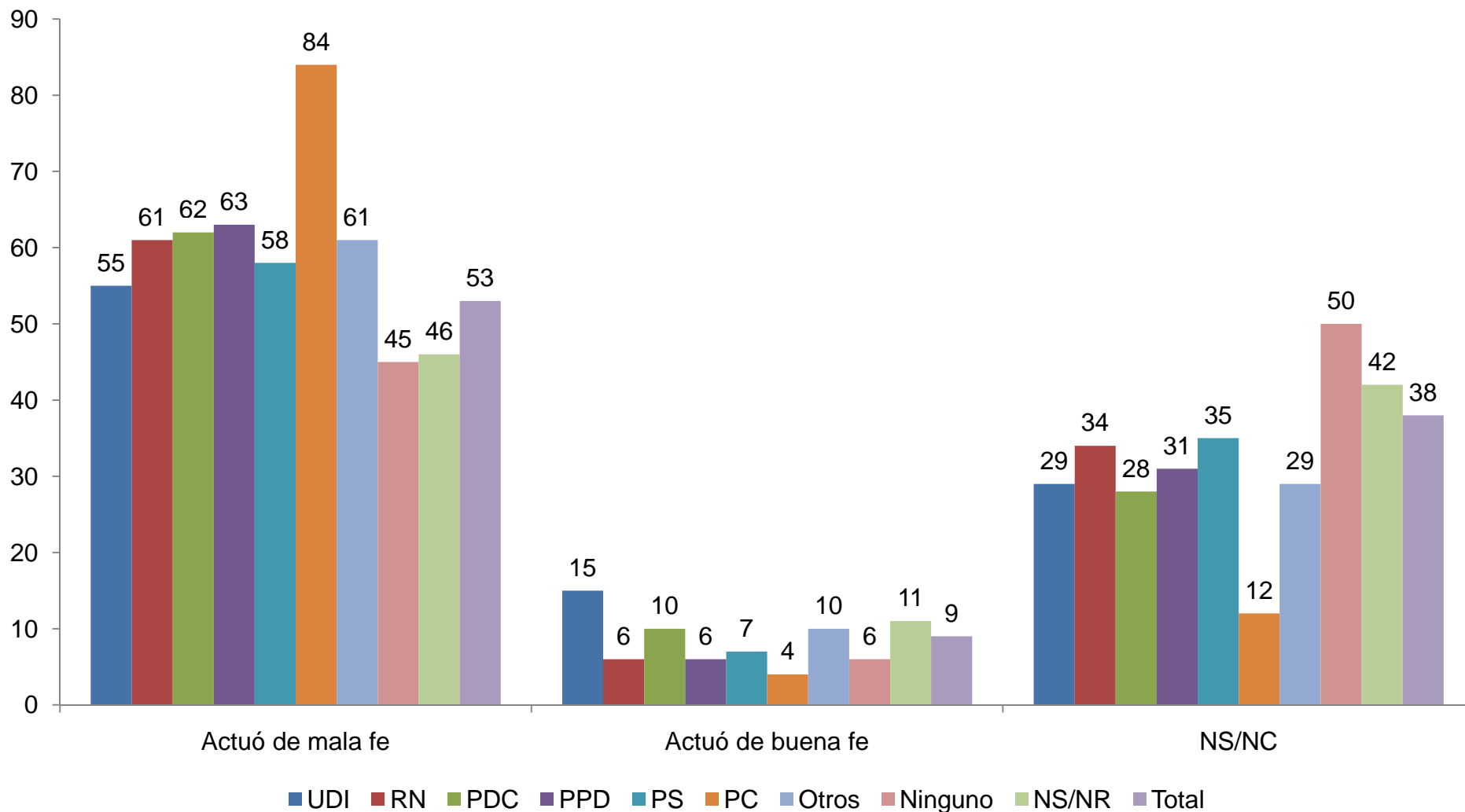

P. Anglo American detuvo la opción de compra de Codelco porque vendió una parte de la propiedad de la mina ex Disputada a otra compañía. ¿Cree Ud. que Anglo American actuó de buena fe o actuó de mala fe?

FUENTE: BARÓMETRO DE LA POLÍTICA CERC, Diciembre de 2011

ROL DEL GOBIERNO EN EL CONFLICTO ANGLO AMERICAN – CODELCO

por intención de voto

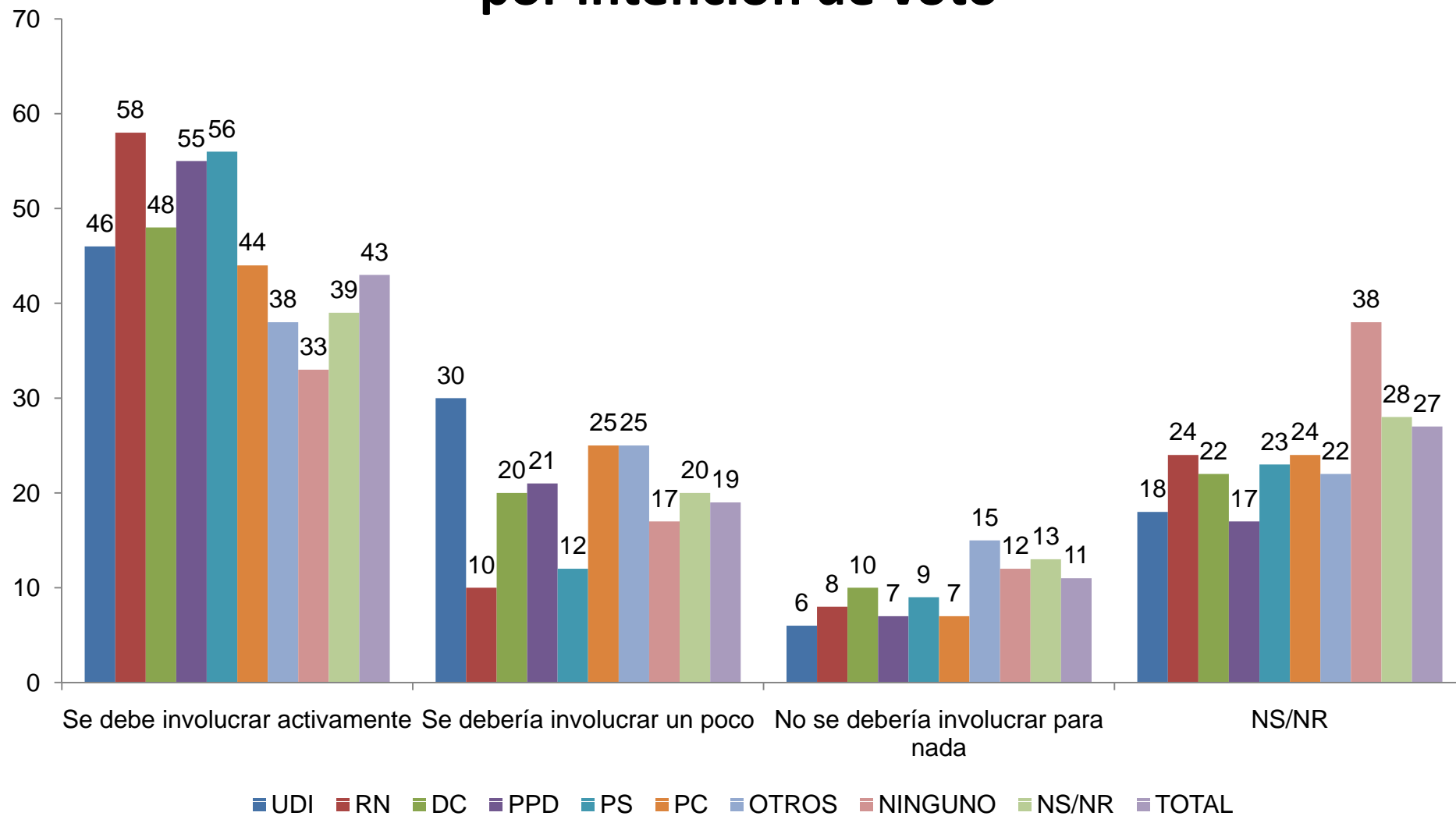

P. ¿Qué debiera hacer el gobierno de Chile frente al conflicto entre Codelco y Anglo American? Cuál de las siguientes alternativas se acercan más a su manera de pensar?

FUENTE: BARÓMETRO DE LA POLÍTICA CERC, Diciembre de 2011

NACIONALIZACIÓN DE GRANDES EMPRESAS MINERAS PRIVADAS

por intención de voto

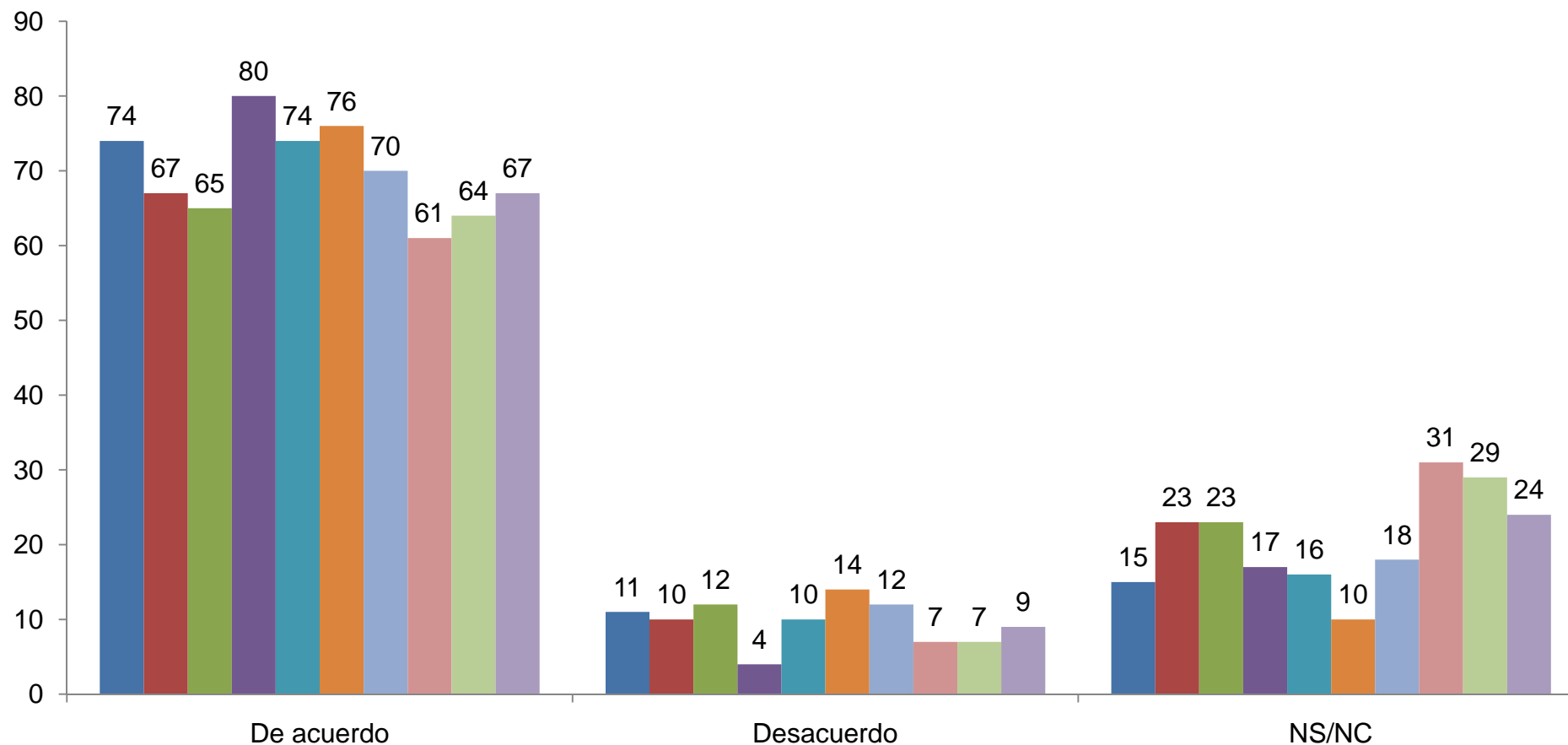

■ UDI ■ RN ■ PDC ■ PPD ■ PS ■ PC ■ Otros ■ Ninguno ■ NS/NR ■ Total

P. A raíz del conflicto de Anglo American con Codelco ha habido gente que plantea la necesidad de nacionalizar las grandes empresas privadas que explotan yacimientos de cobre. ¿Está Ud. de acuerdo o en desacuerdo de nacionalizar las grandes empresas privadas que explotan yacimientos de cobre?

2. LA ECONOMÍA Y LA POLÍTICA

- **En comparación de Diciembre 2010 cae 12 puntos al 40% los que creen que el país está progresando y aumentan ocho puntos al 43% los que creen que está estancado.**
- **Mejoran levemente las expectativas económicas (diferencia de repuestas “mejor” y “peor”), especialmente de la economía del país, de -6 a 8%.**
- **Se confirma la evaluación crítica que hacen los chilenos del crecimiento económico en cuatro preguntas: 77% dice que beneficia a los ricos; apenas 21% dice que beneficia a los pobres; 15% dice que beneficia a todos los chilenos y 14% dice haberse beneficiado.**
- **Esta evaluación explica que el crecimiento no basta para legitimar el sistema económico y la democracia.**
- **En comparación a Agosto 2011 disminuye la evaluación negativa del 57% que la calificada mala a 38%.**

PAÍS PROGRESANDO O ESTANCADO? 1988 - 2011

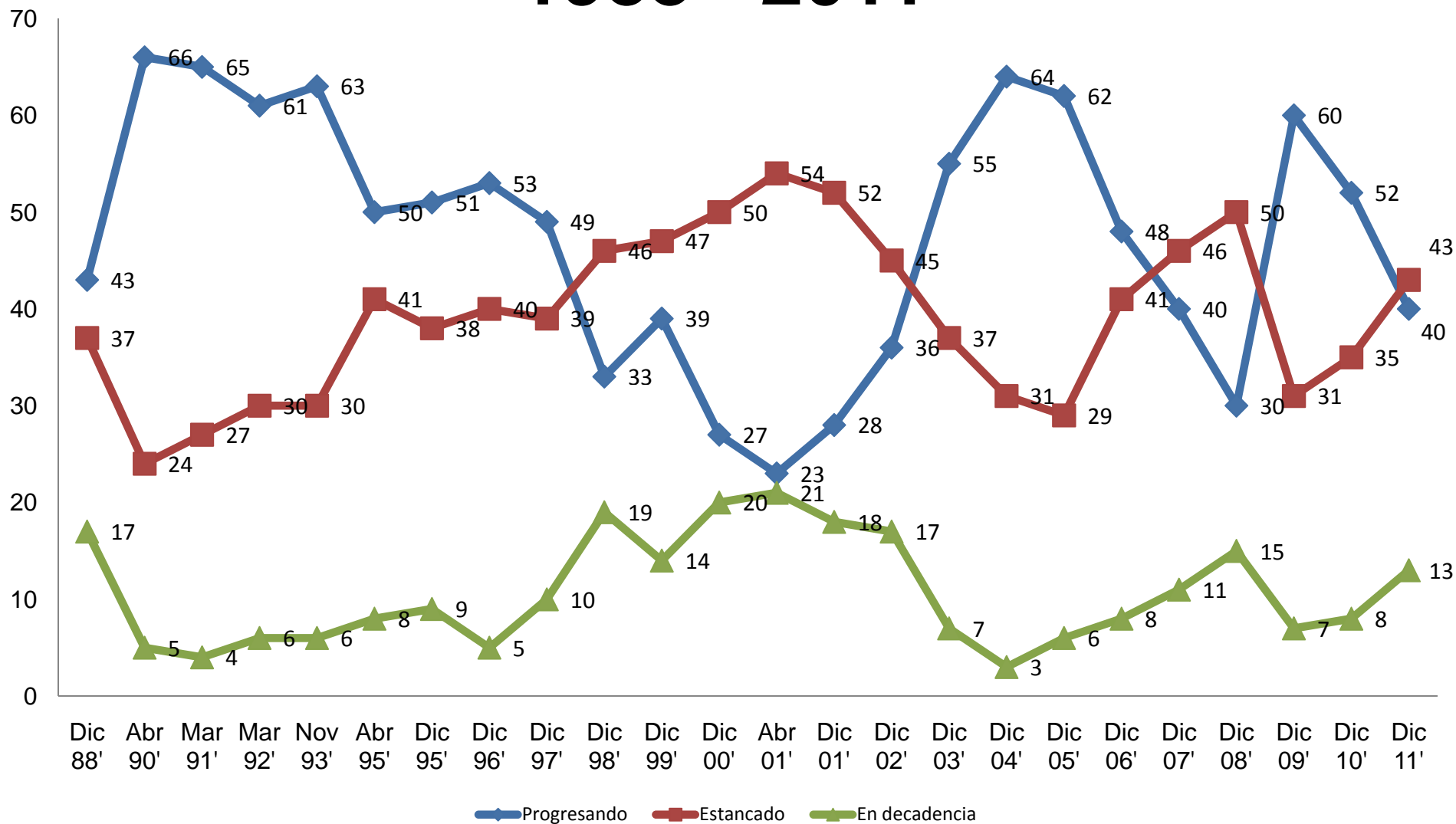

P. ¿Diría Ud. que este país...?

FUENTE: BARÓMETROS CERC, 1988 – 2011

PERCEPCIÓN DE PROGRESO 1988 - 2011

por ingreso subjetivo

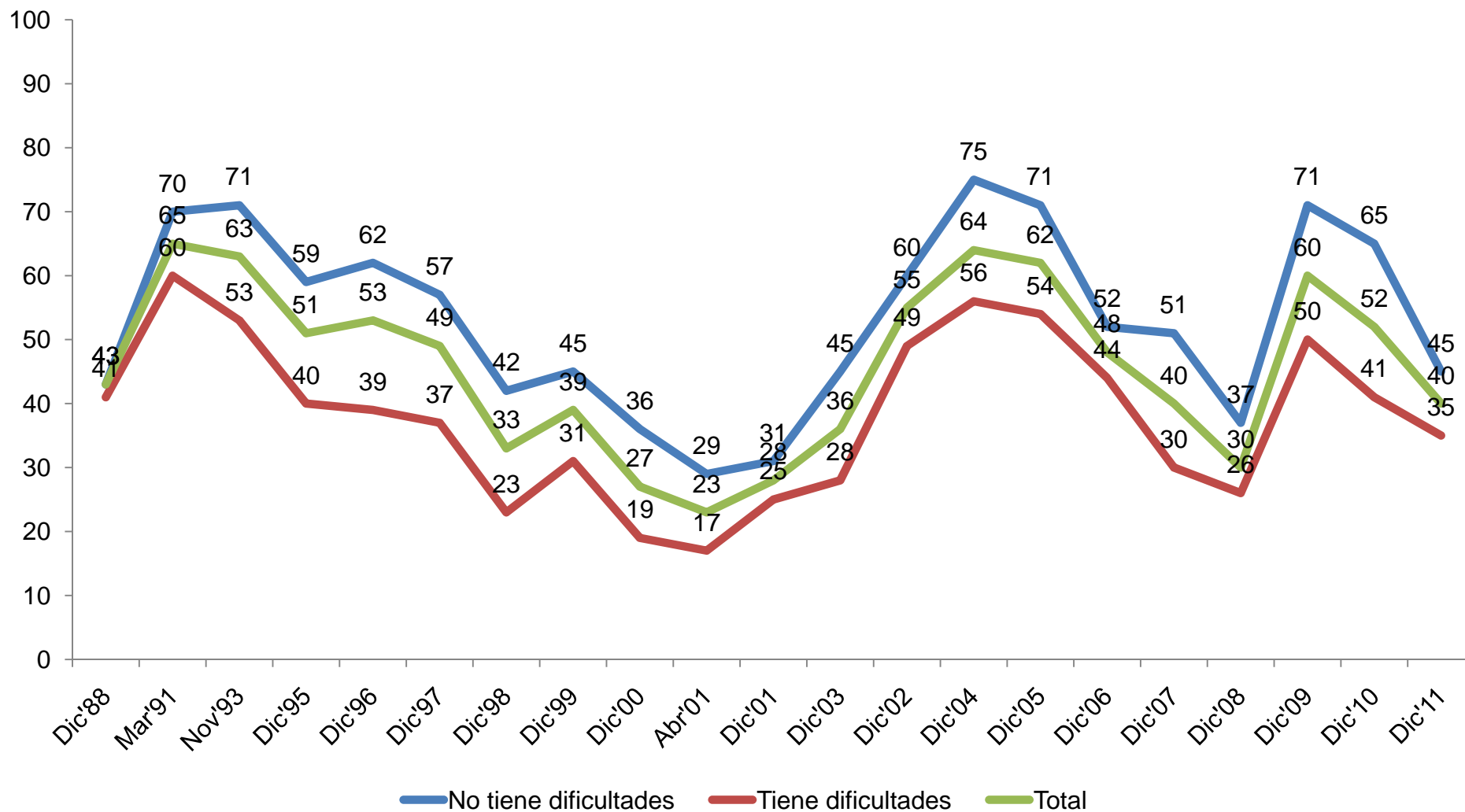

*Acá se agruparon las alternativas “les alcanza bien, pueden ahorrar” y “les alcanza justo, sin grandes dificultades” en “No tiene dificultades” y “Tiene dificultades” y “Grandes dificultades” en “Tiene dificultades”.

EXPECTATIVAS ECONÓMICAS 1987 - 2011

PAÍS Y PERSONAL

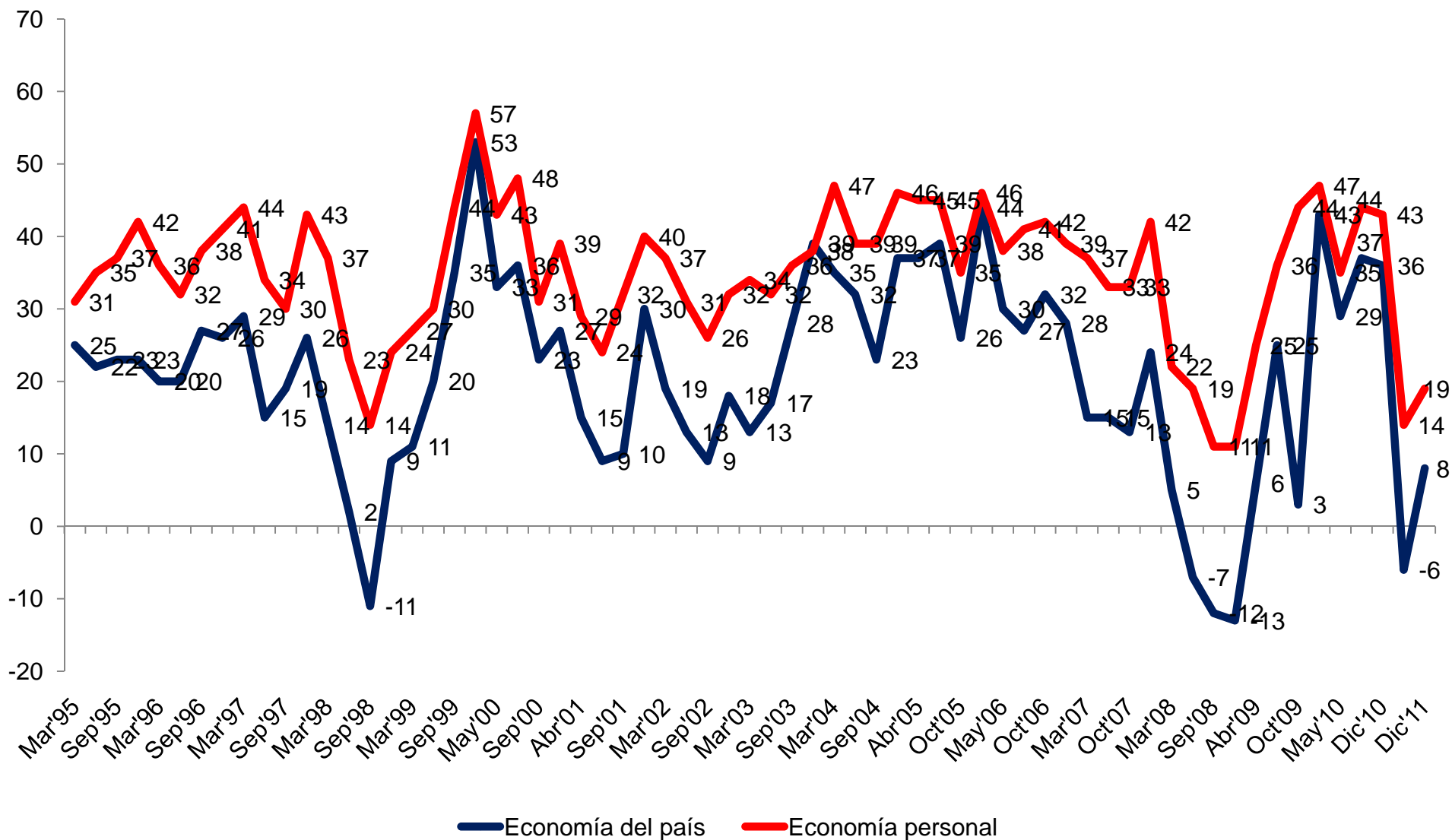

* Diferencia entre "mejor" y "peor"

FUENTE: BARÓMETROS CERC, 1987 - 2011

¿QUIÉN SE BENEFICIA CON EL DESARROLLO ECONÓMICO? 1993-2011

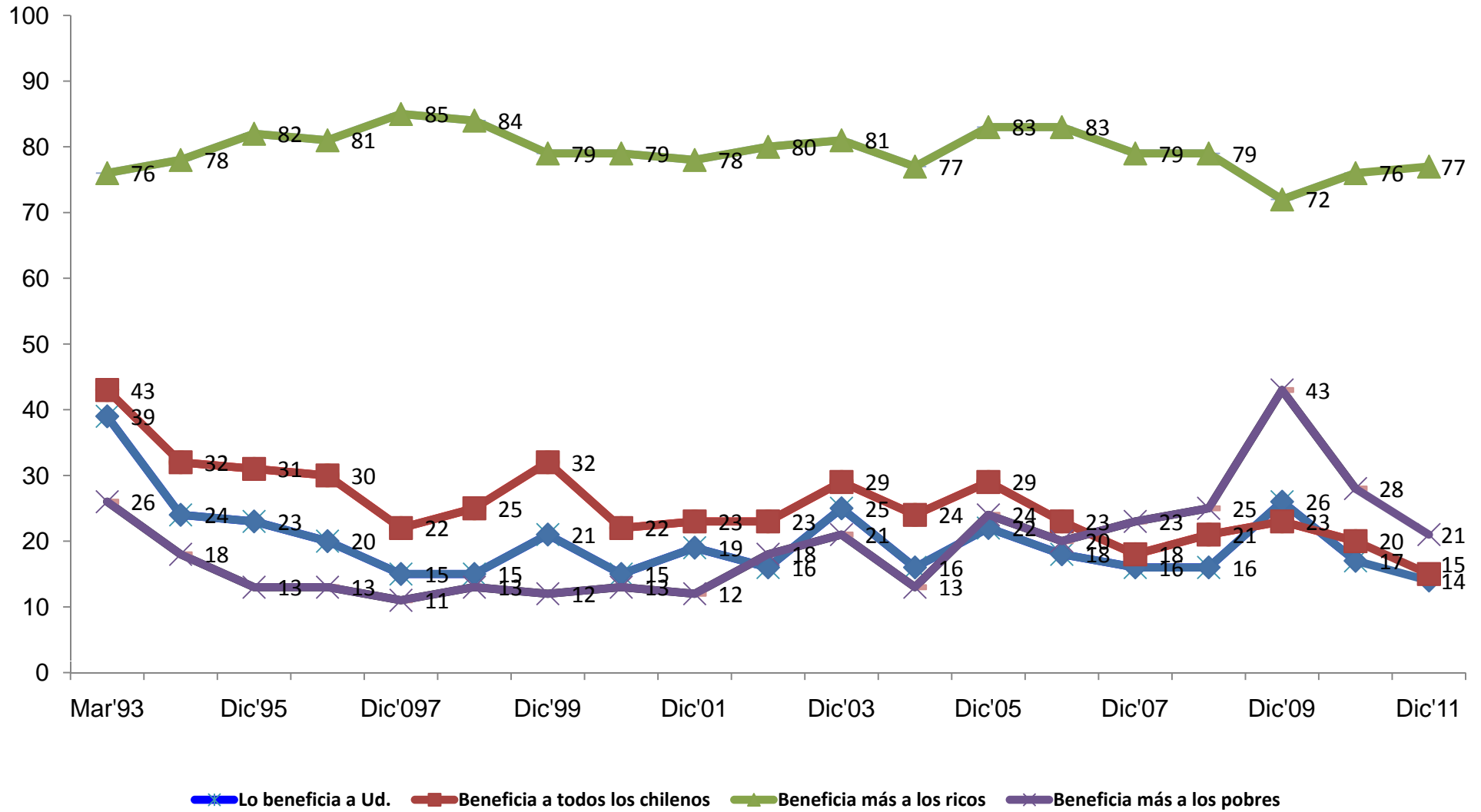

P. El desarrollo económico que está teniendo Chile, ¿a quién cree Ud. que beneficia? (Sólo respuestas “sí”)

Fuente: BARÓMETRO CERC, Diciembre de 2011

SITUACIÓN POLÍTICA DEL PAÍS, 1995 - 2011

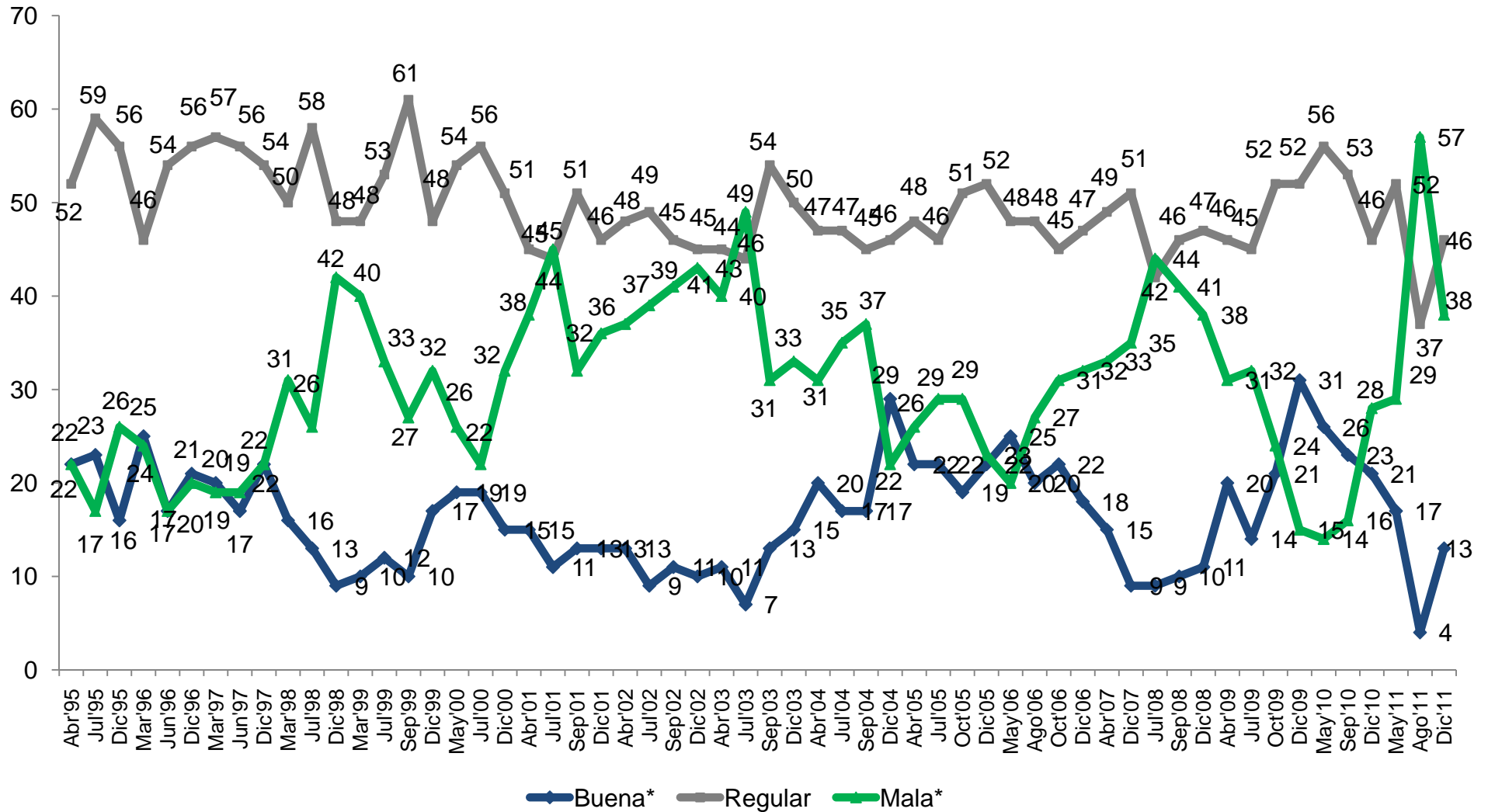

P. ¿Cómo calificaría la situación política del país? Suma de "muy buena" y "buena"; y "mala" y "muy mala"

Fuente: BARÓMETRO DE LA POLÍTICA, Diciembre de 2011

3. LAS ACTITUDES HACIA EL MOVIMIENTO ESTUDIANTIL

- **Un 89% apoya las demandas de los estudiantes, el mismo porcentaje que en Agosto 2011. Este es un apoyo transversal en la sociedad chilena.**
- **El apoyo a los estudiantes se extiende al contenido de sus demandas: 77% opina que la educación debe ser gratis, 78% opina que no deben existir instituciones de educación superior con fines de lucro y 82% dice que las demandas de los estudiantes son las correctas para mejorar la educación.**
- **Se desploma la percepción que los estudiantes están ganando la batalla, cayendo al 40%, y sube fuertemente al 40% los que estiman que están perdiendo.**
- **Una minoría, 30% cree que el gobierno está interesado en resolver el problema de la educación, una disminución de siete puntos.**
- **Una minoría, 32%, cree que la oposición está interesada en resolver el problema de la educación.**
- **Disminuyen 12 puntos al 32% los que creen que los conflictos sociales aumentarán el 2012.**

DEFINICIONES SOBRE EL PROBLEMA DE LA EDUCACIÓN

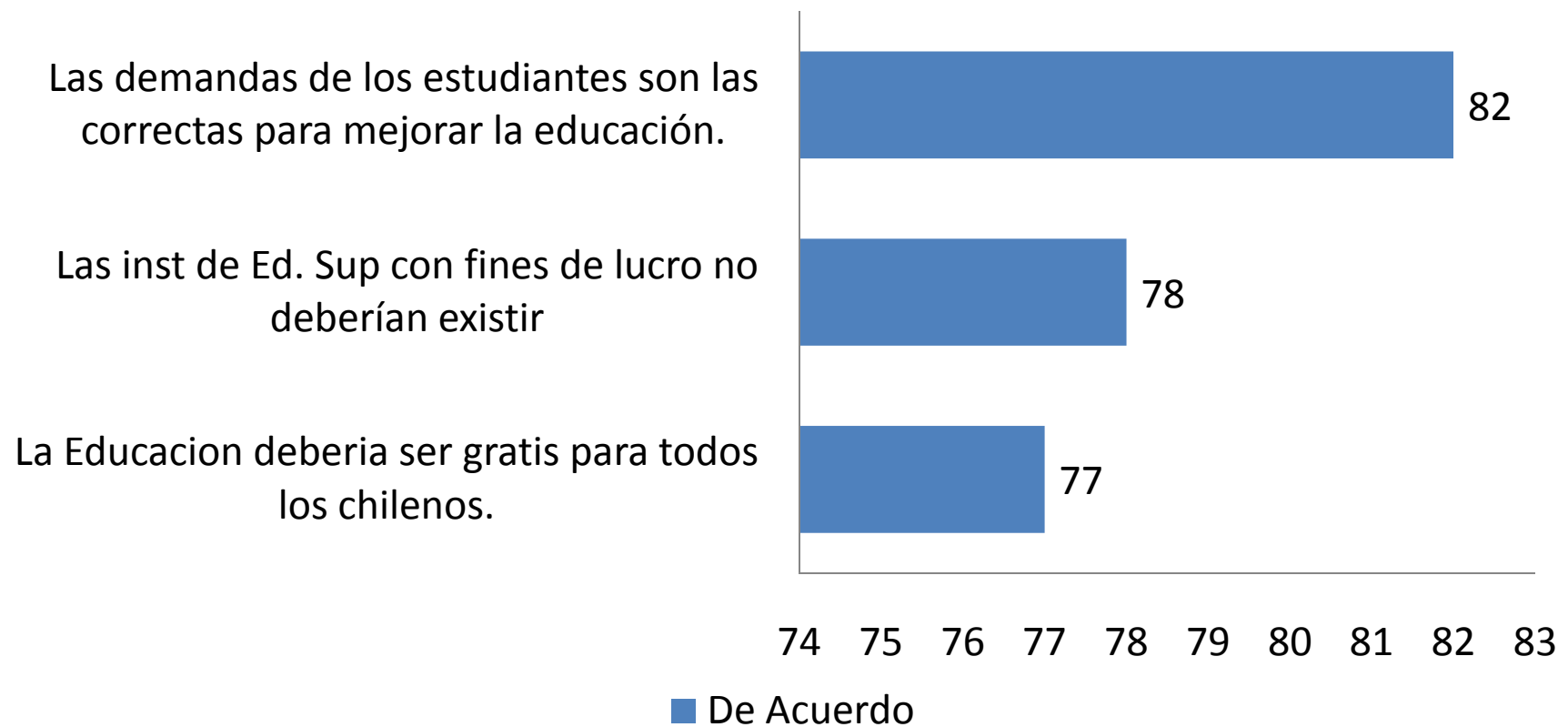

LAS DEMANDAS ESTUDIANTILES por intención de voto

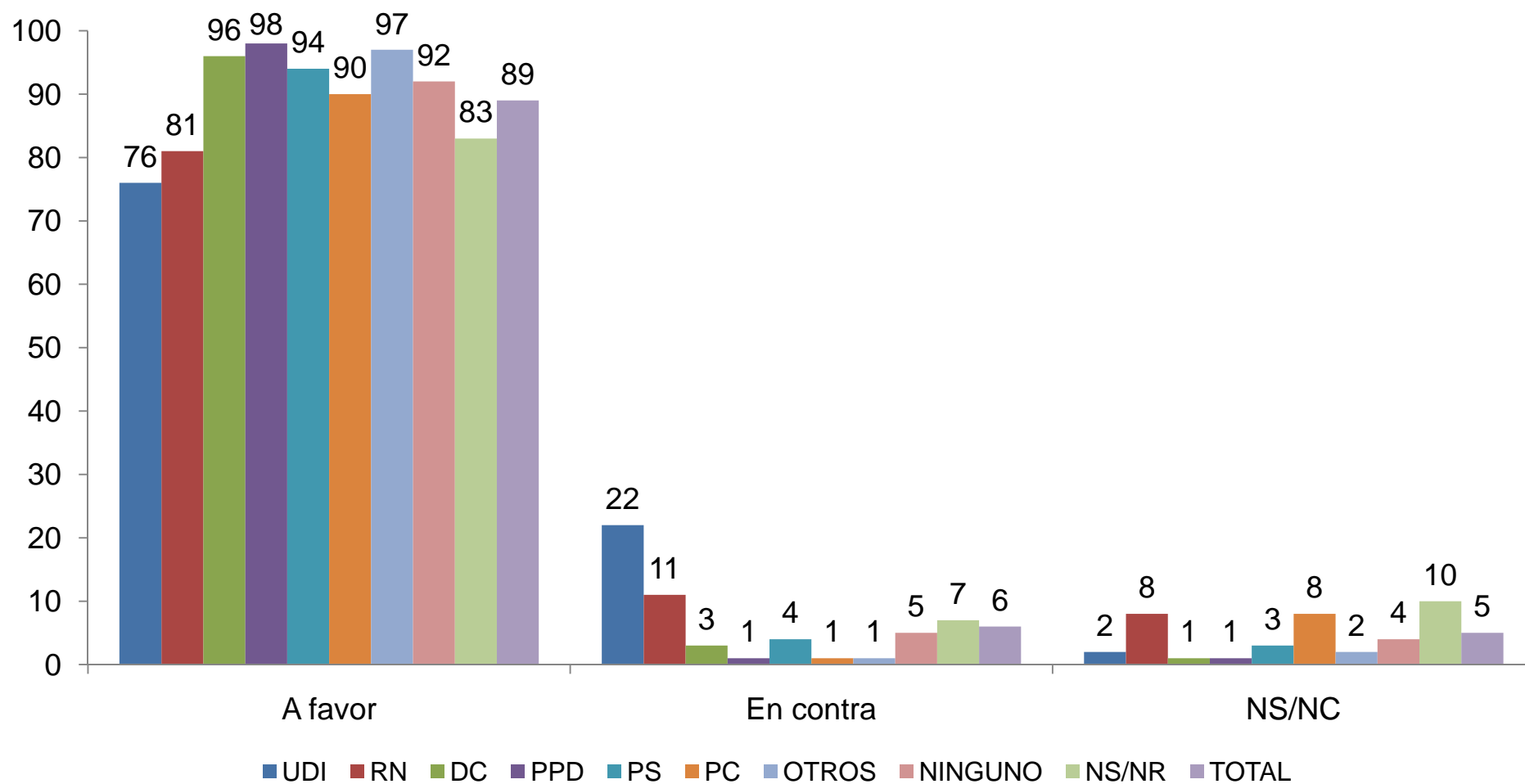

P. ¿Está Ud. a favor o en contra de las demandas de los estudiantes?

FUENTE: BARÓMETRO DE LA POLÍTICA CERC, Diciembre de 2011

LAS DEMANDAS DE LOS ESTUDIANTES por intención de voto

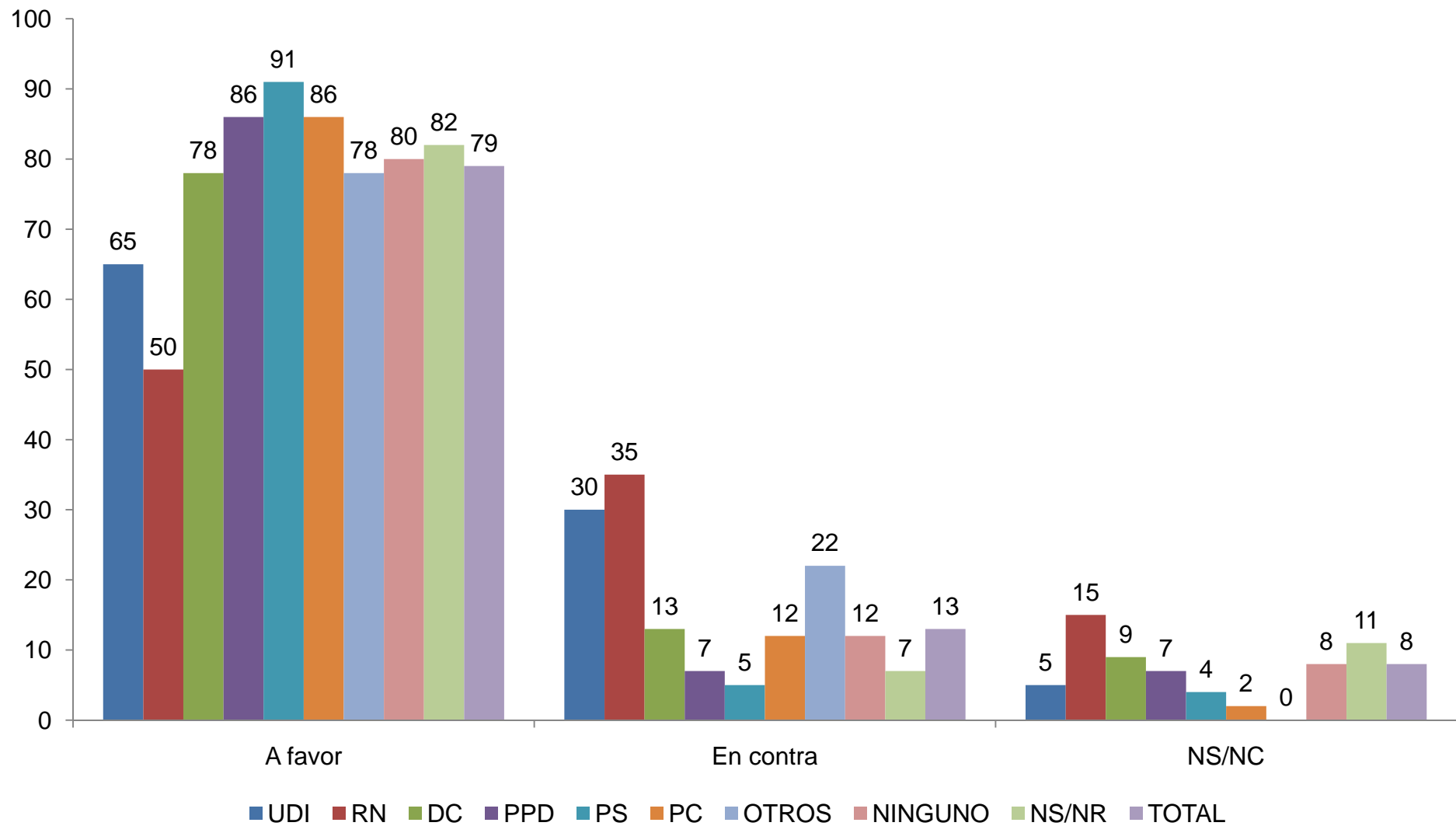

P. ¿Está Ud. a favor o en contra de las demandas de los estudiantes?

BARÓMETRO DE LA POLÍTICA, Diciembre de 2011

¿ESTÁN GANANDO O PERDIENDO LOS ESTUDIANTES?

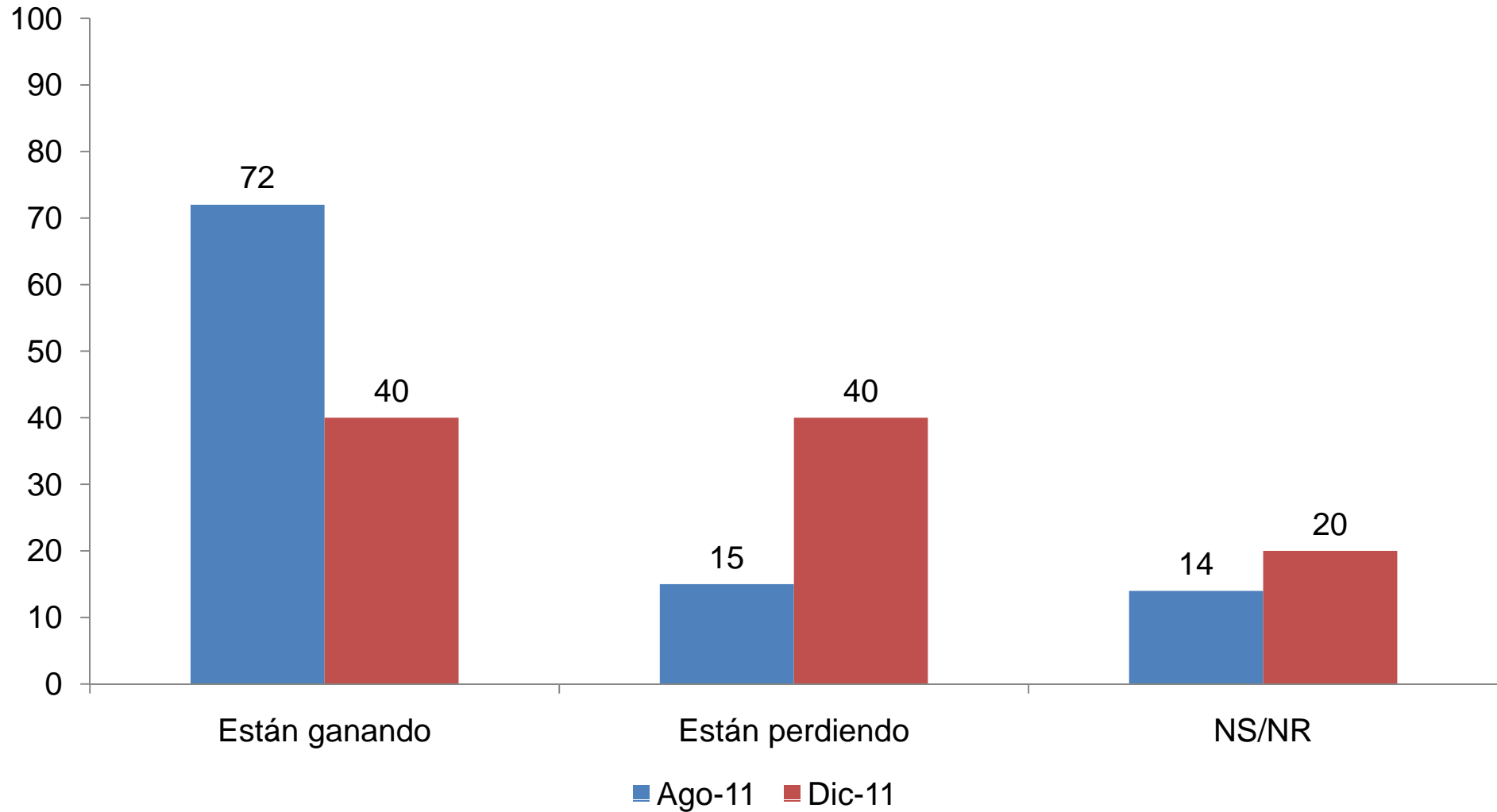

P. ¿Cree Ud. que los estudiantes están ganando o perdiendo la batalla?

BARÓMETRO DE LA POLÍTICA, Diciembre de 2011

¿ESTÁN GANANDO O PERDIENDO LOS ESTUDIANTES? por aprobación presidencial

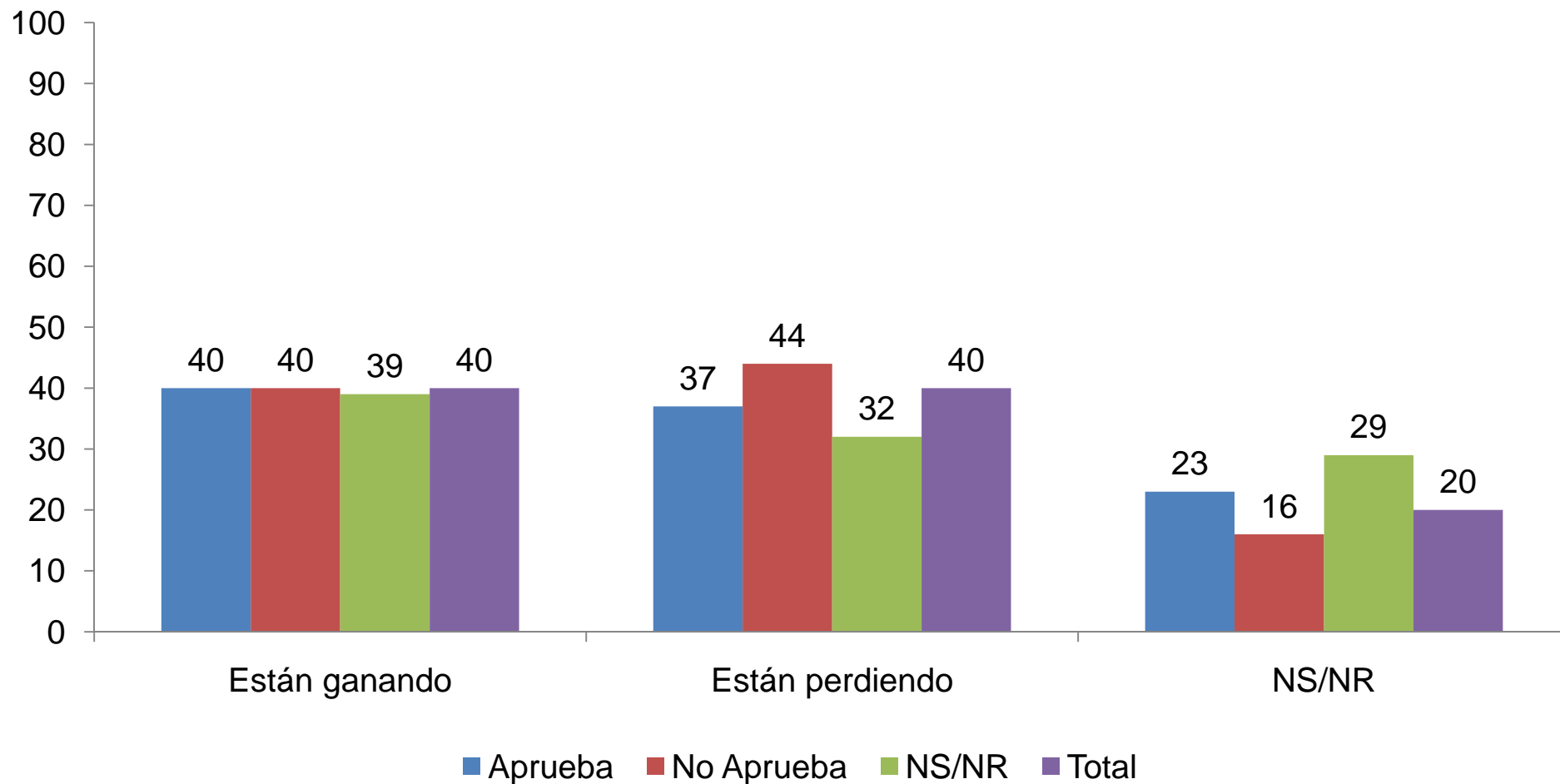

P. ¿Cree Ud. que los estudiantes están ganando o perdiendo la batalla?

FUENTE: BARÓMETRO DE LA POLÍTICA CERC, Diciembre de 2011

¿ESTÁ EL GOBIERNO INTERESADO EN RESOLVER EL PROBLEMA?

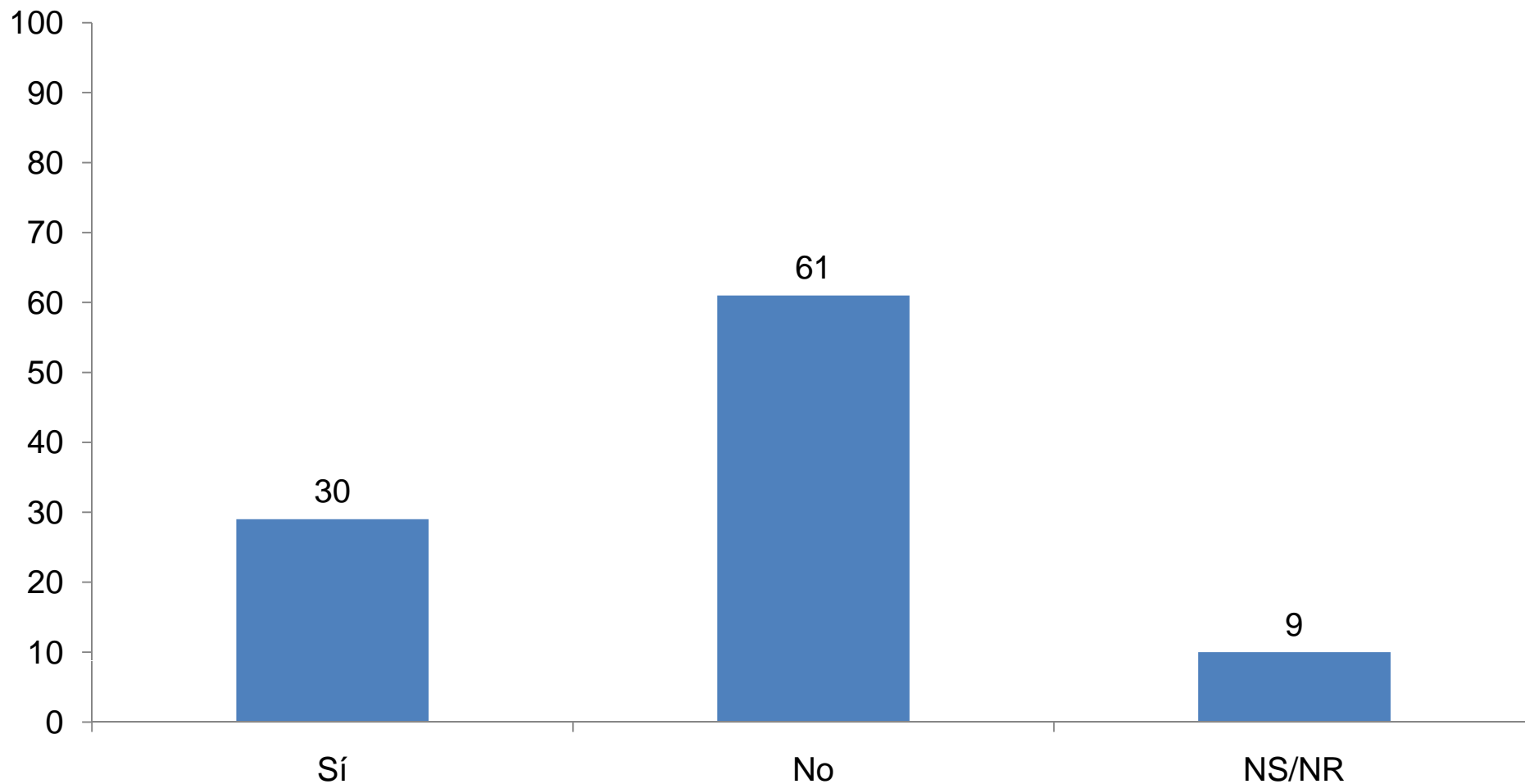

P. ¿Cree Ud. que el Gobierno está realmente interesado en resolver el problema de la educación?

¿ESTÁ EL GOBIERNO INTERESADO EN RESOLVER EL PROBLEMA? por aprobación presidencial

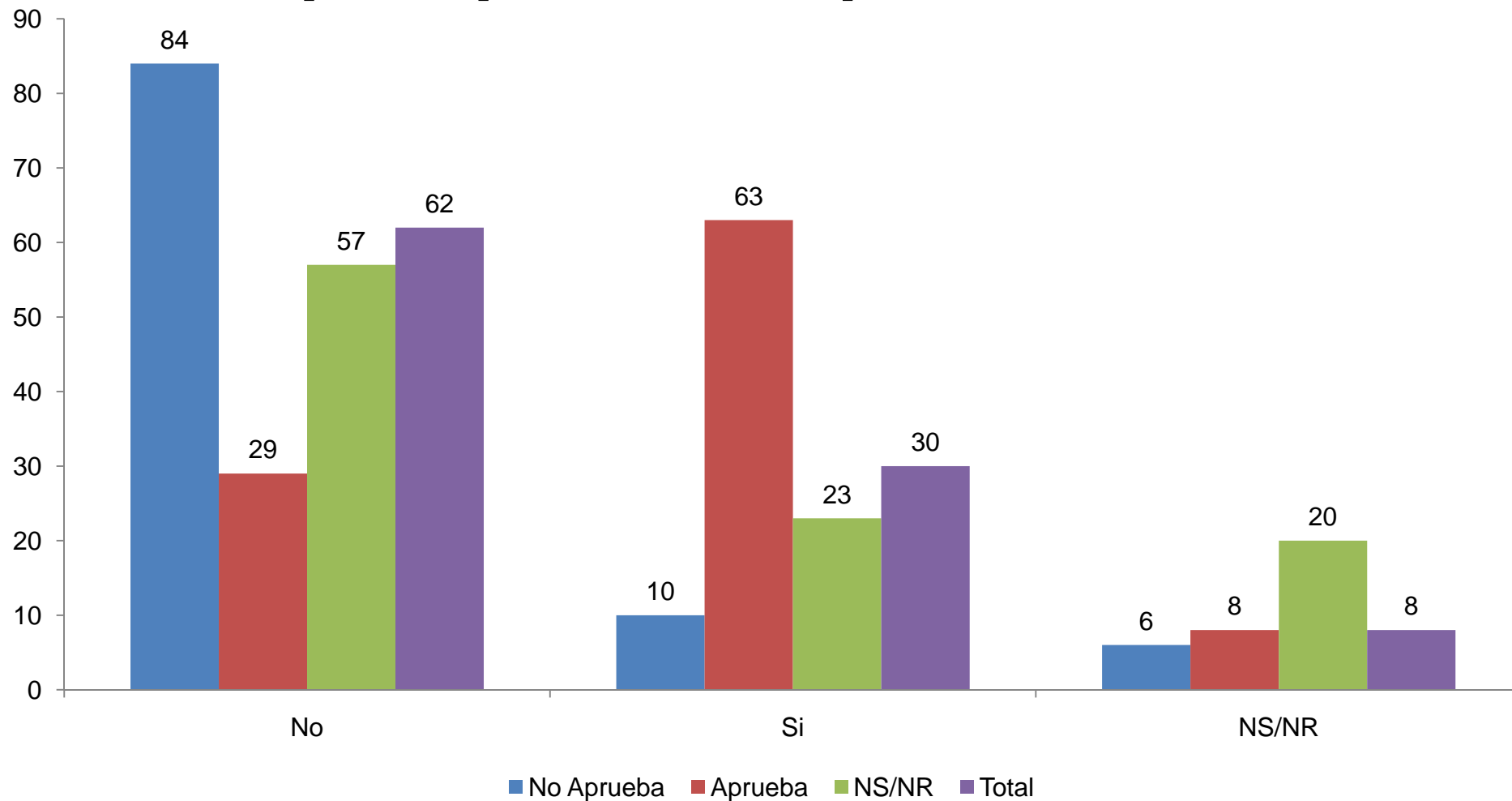

P. ¿Cree Ud. que el Gobierno está realmente interesado en resolver el problema de la educación?

ESTA EL GOBIERNO / OPOSICIÓN. INTERESADO EN RESOLVER PROBLEMA DE LA EDUCACIÓN?, por aprobación al gobierno

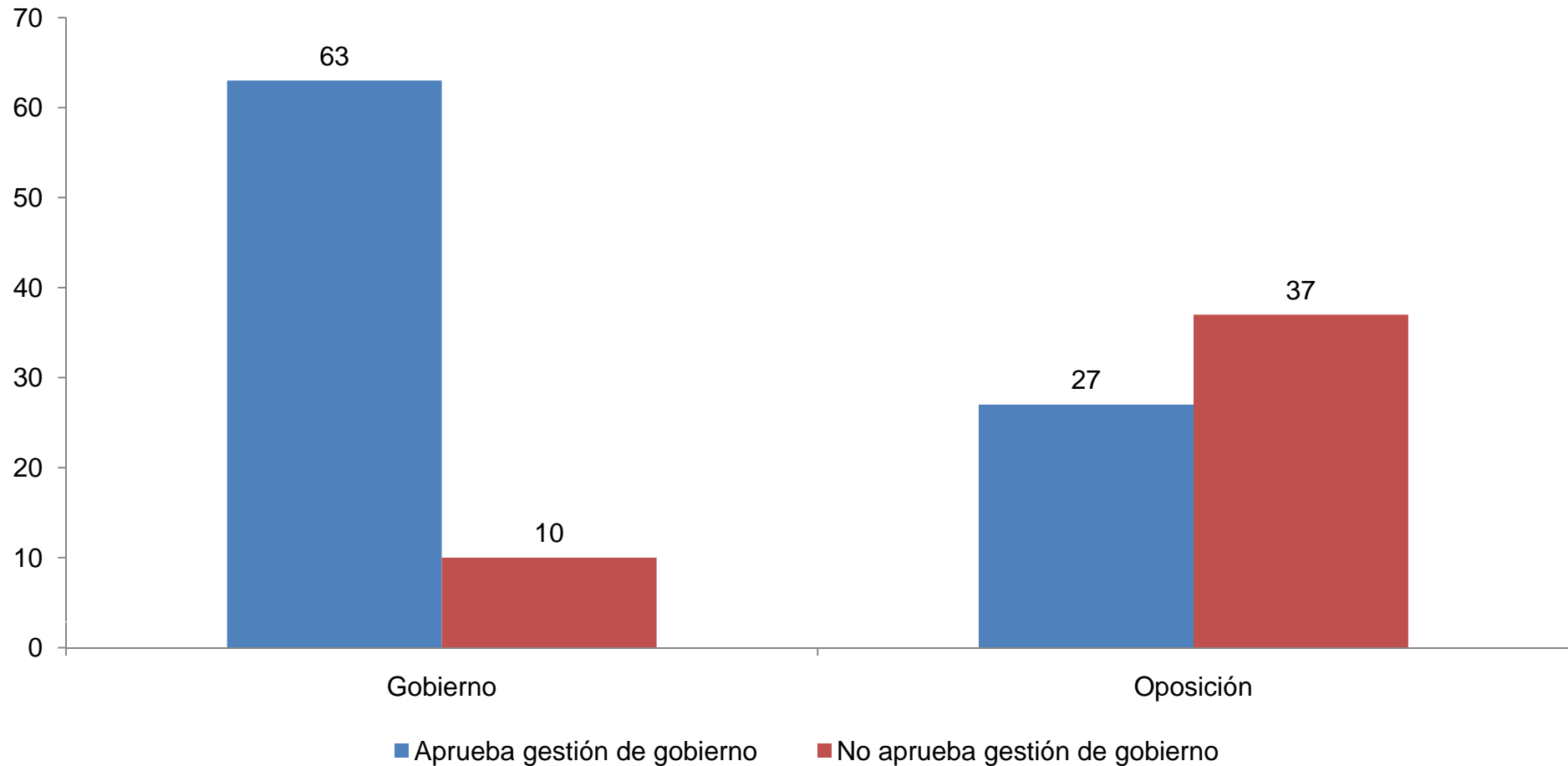

P. ¿Cree Ud. que el Gobierno/Oposición está realmente interesado en resolver el problema de la educación?

BARÓMETRO DE LA POLÍTICA, Diciembre de 2011

LOS CONFLICTOS SOCIALES, ¿DISMINUIRÁN, SE MANTENDRÁN O AUMENTARÁN?

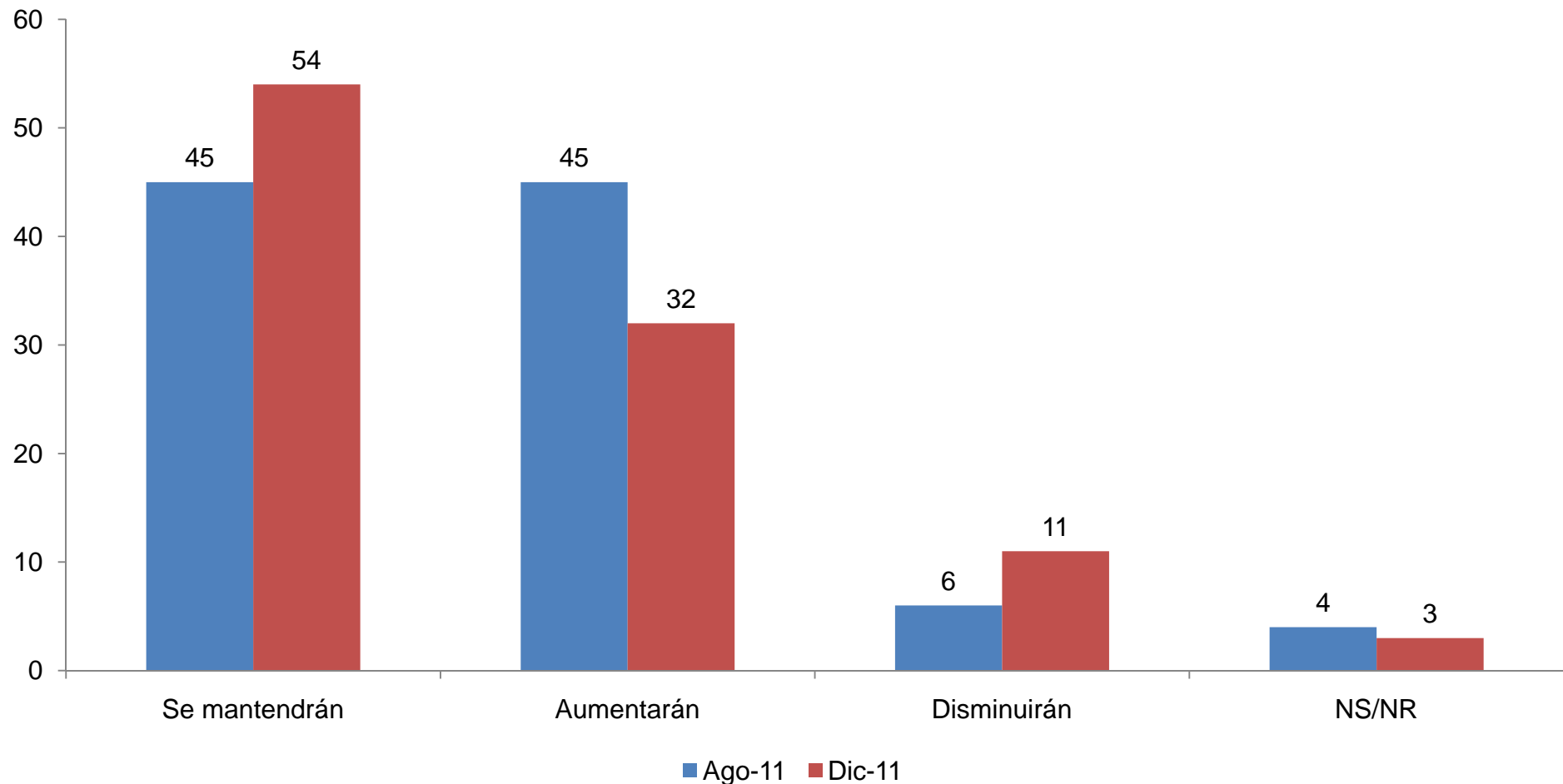

P. Así como están las cosas actualmente en el país, ¿cree usted que los conflictos sociales disminuirán, se mantendrán o aumentarán?

LOS CONFLICTOS SOCIALES, ¿DISMINUIRÁN, SE MANTENDRÁN O AUMENTARÁN? por intención de voto

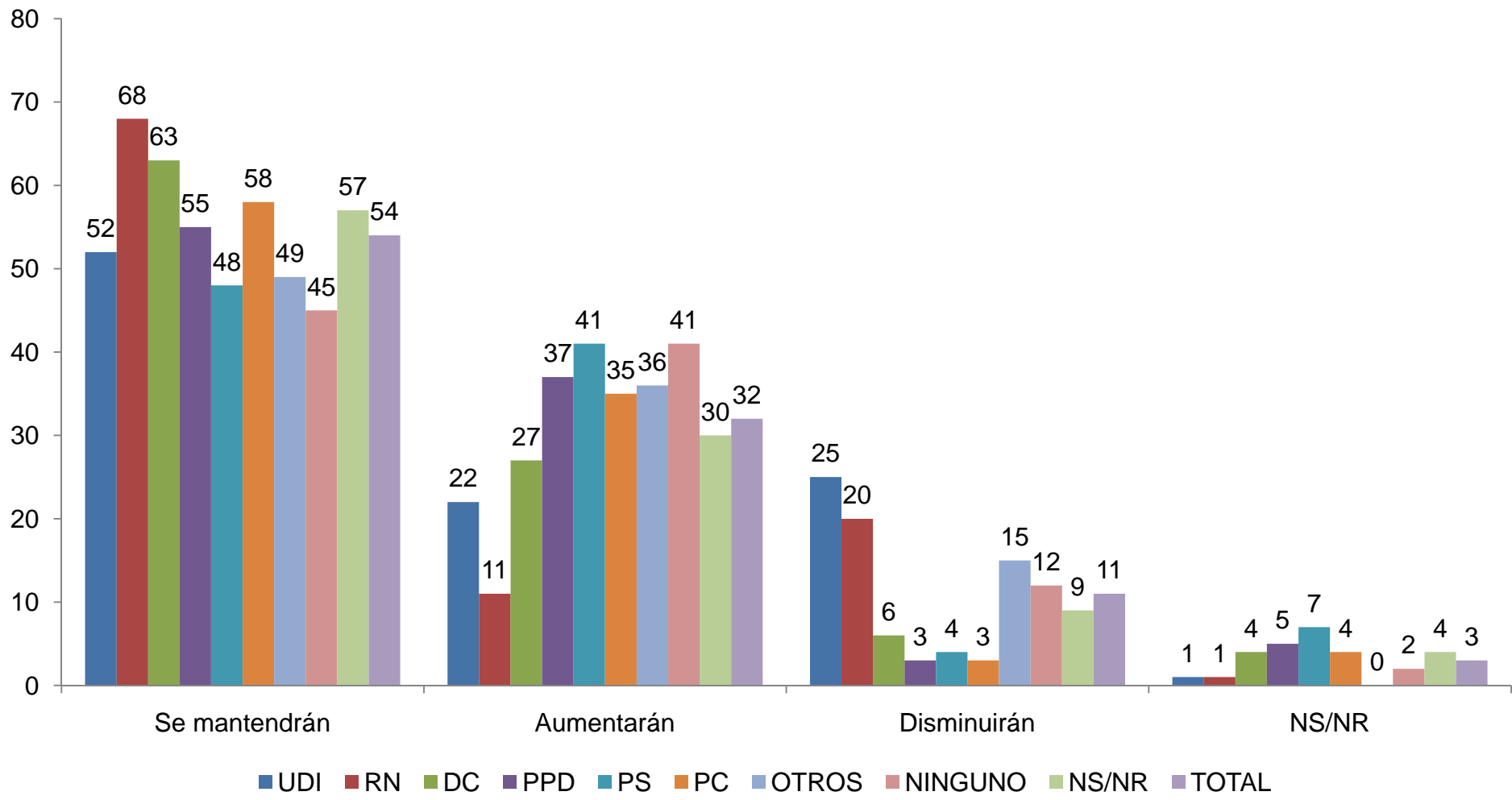

P. Así como están las cosas actualmente en el país, ¿cree usted que los conflictos sociales disminuirán, se mantendrán o aumentarán?

FUENTE: BARÓMETRO DE LA POLÍTICA CERC, Diciembre de 2011

4. LA IMAGEN DEL GOBIERNO

- Mejora la aprobación de gobierno, subiendo 11 puntos al 33% y se desploma quienes no lo aprueban, cayendo 15 puntos al 51%. Este cambio se explica por un mejor aprobación entre los votantes del PDC, PPD y en los que no tienen preferencia de partido.
- Cae siete puntos al 64% la opinión de que el gobierno de Sebastián Piñera es un gobierno de empresarios, se mantiene quienes rechazan esta afirmación, 23%, y aumentan los no sabe o no responde, 13%.
- Mejora la credibilidad del presidente Piñera: cae 10 puntos al 57% los que le creen poco, sube nueve puntos al 25% los que le creen más o menos y se mantiene, 16%, quienes le creen mucho.

LA APROBACIÓN PRESIDENCIAL, 1990 - 2011

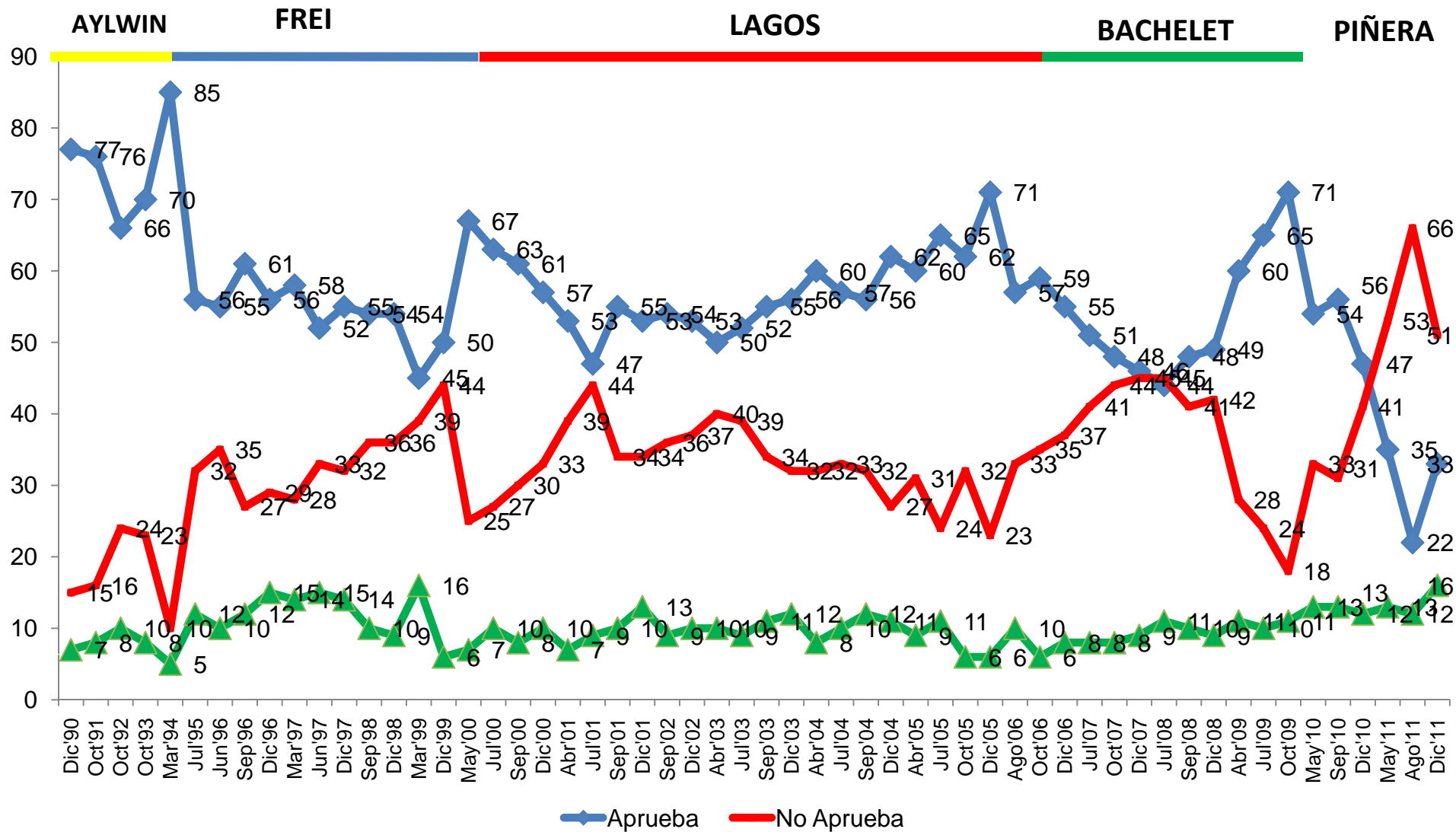

P. ¿Usted aprueba o desaprueba la gestión del presidente Aylwin/Frei/Lagos/Bachelet/Piñera?

LA APROBACIÓN PRESIDENCIAL 2010 - 2011

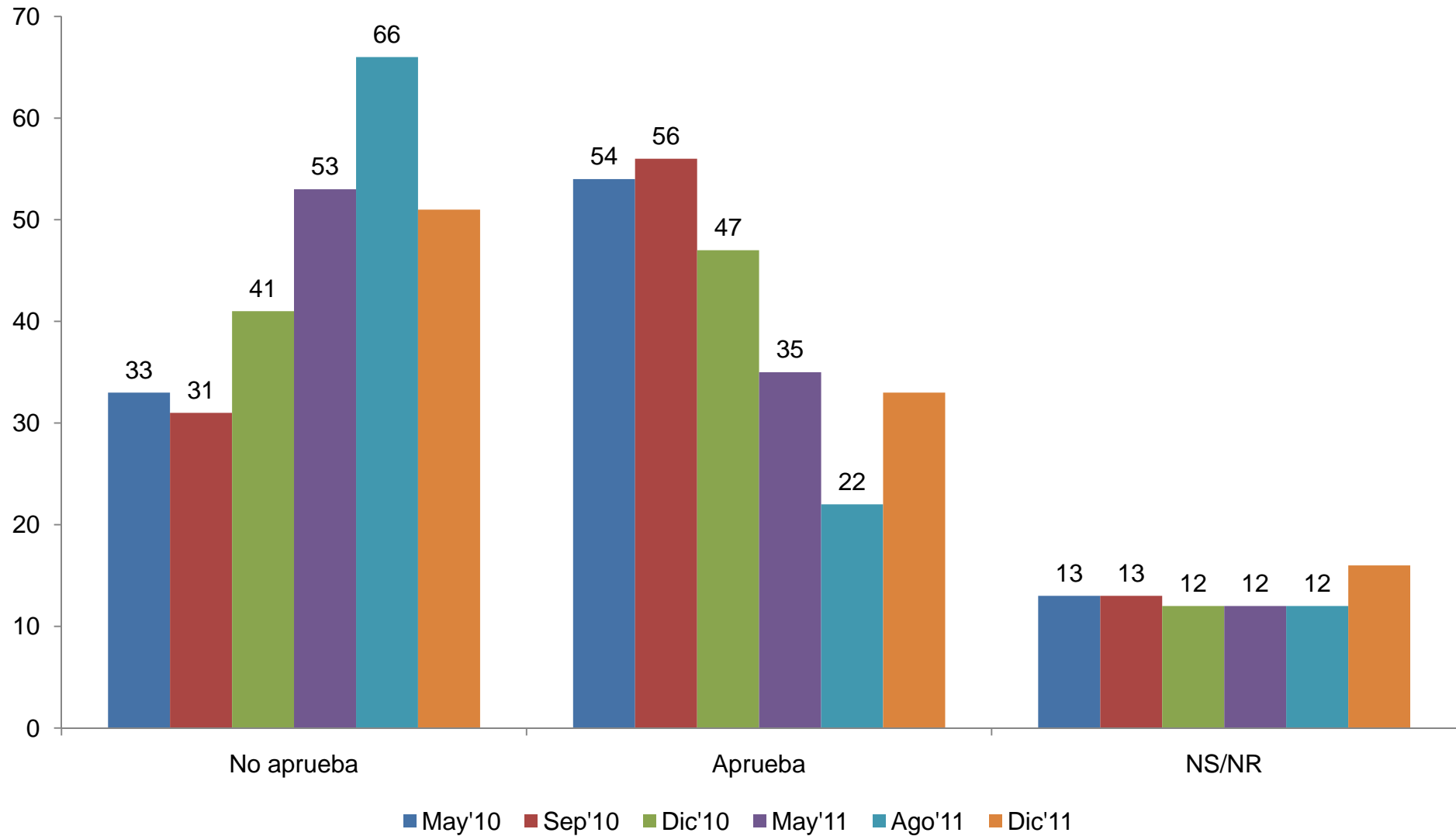

P. ¿Usted aprueba o desaprueba la gestión del presidente Piñera?

LA APROBACIÓN PRESIDENCIAL por intención de voto

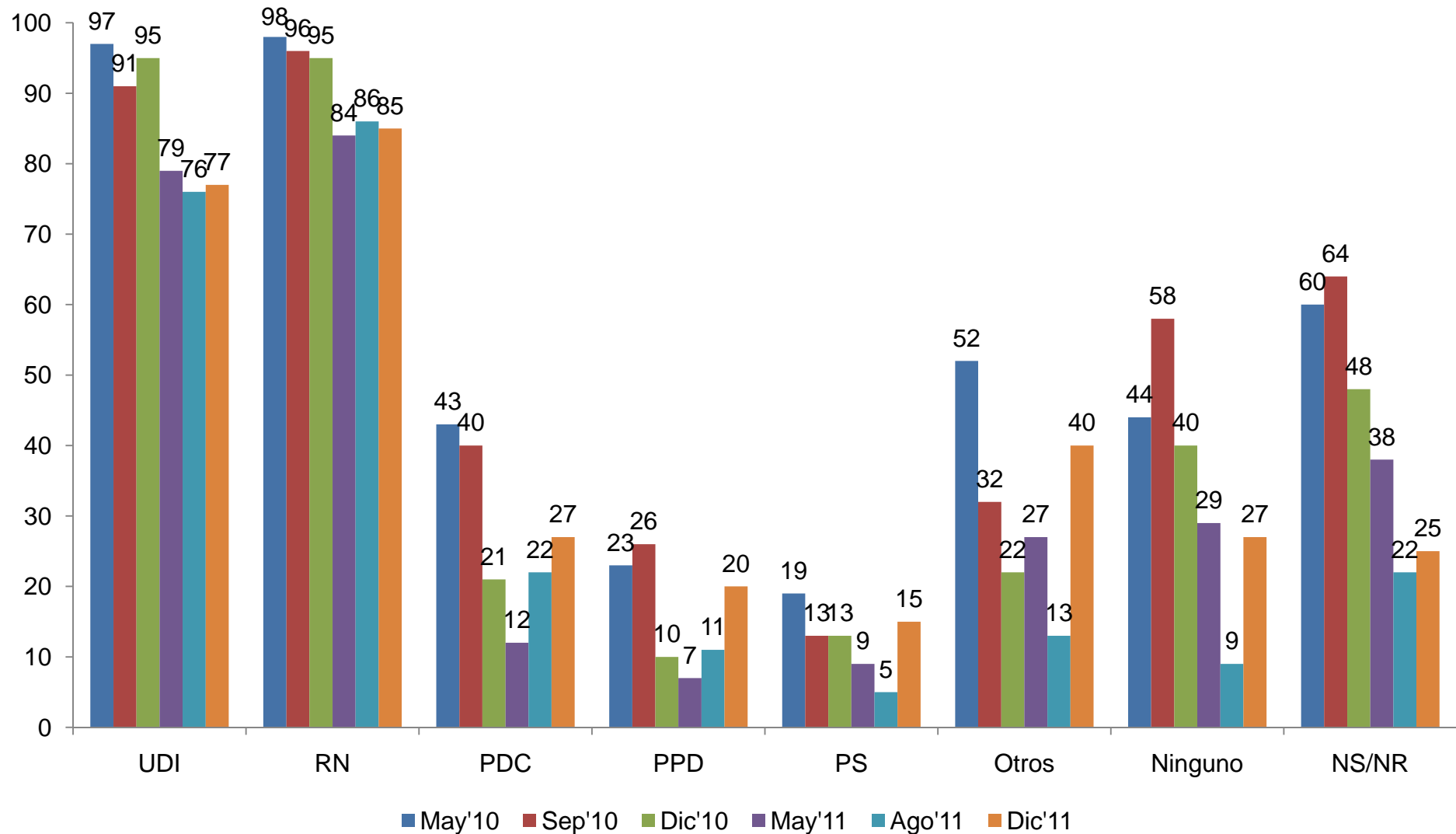

P. ¿Usted aprueba o desaprueba la gestión del presidente Piñera?

¿GOBIERNO DE LOS EMPRESARIOS? 2010- 2011

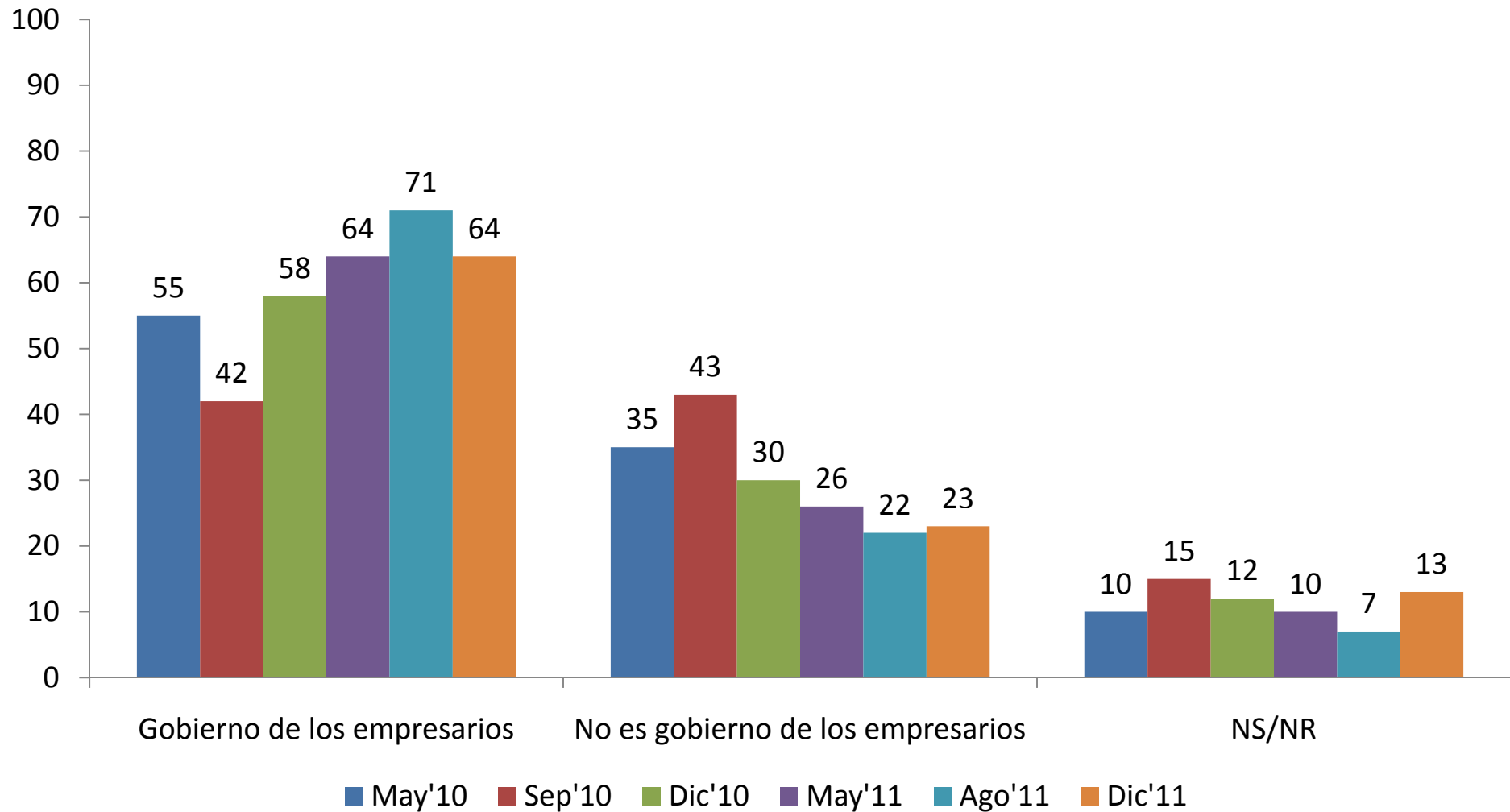

P. Hay distintas opiniones sobre el gobierno del presidente Piñera. Hay gente que dice que es el gobierno de los empresarios; otra gente dice que no es el gobierno de los empresarios. ¿Cuál de las dos opiniones se acerca más a su manera de pensar?

Fuente: BARÓMETRO DE LA POLÍTICA, Diciembre de 2011

¿GOBIERNO DE LOS EMPRESARIOS?

por intención de voto

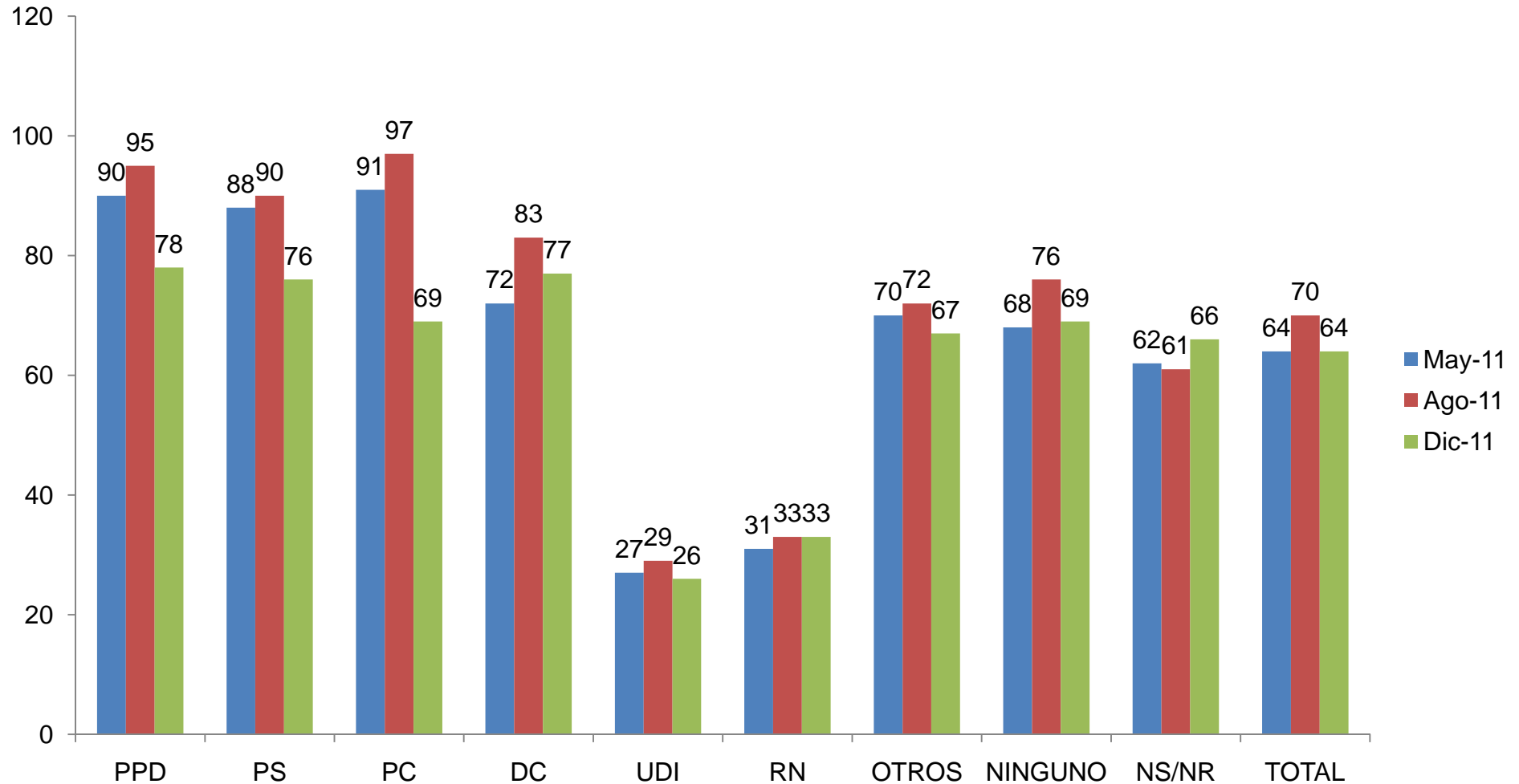

P. Hay distintas opiniones sobre el gobierno del presidente Piñera. Hay gente que dice que es el gobierno de los empresarios; otra gente dice que no es el gobierno de los empresarios. ¿Cuál de las dos opiniones se acerca más a su manera de pensar?

*Sólo quienes contestan "gobierno de empresarios"

¿CUÁNTO LE CREE AL PRESIDENTE PIÑERA?

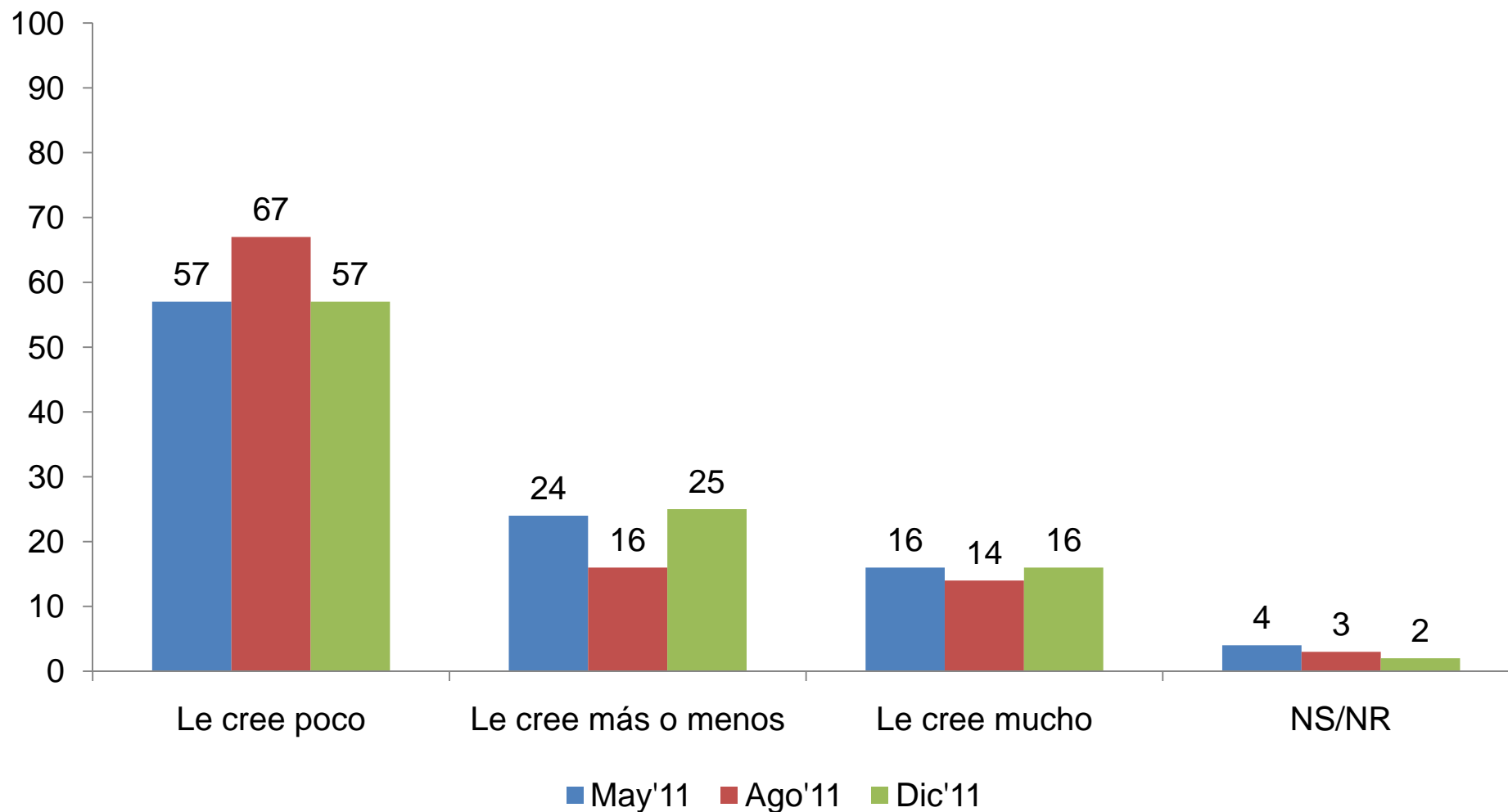

P. ¿Cuánto le cree Ud. al presidente Sebastián Piñera? En una escala de 1 a 10, en que “1” quiere decir “no le creo nada” y “10” quiere decir “le creo mucho”, ¿dónde se ubicaría Ud.? * Aquí 1 – 4 (Le cree poco); 5 – 6 (Le cree más o menos); 7 – 10 (Le cree mucho).

¿CUÁNTO LE CREE AL PRESIDENTE PIÑERA? por intención de voto

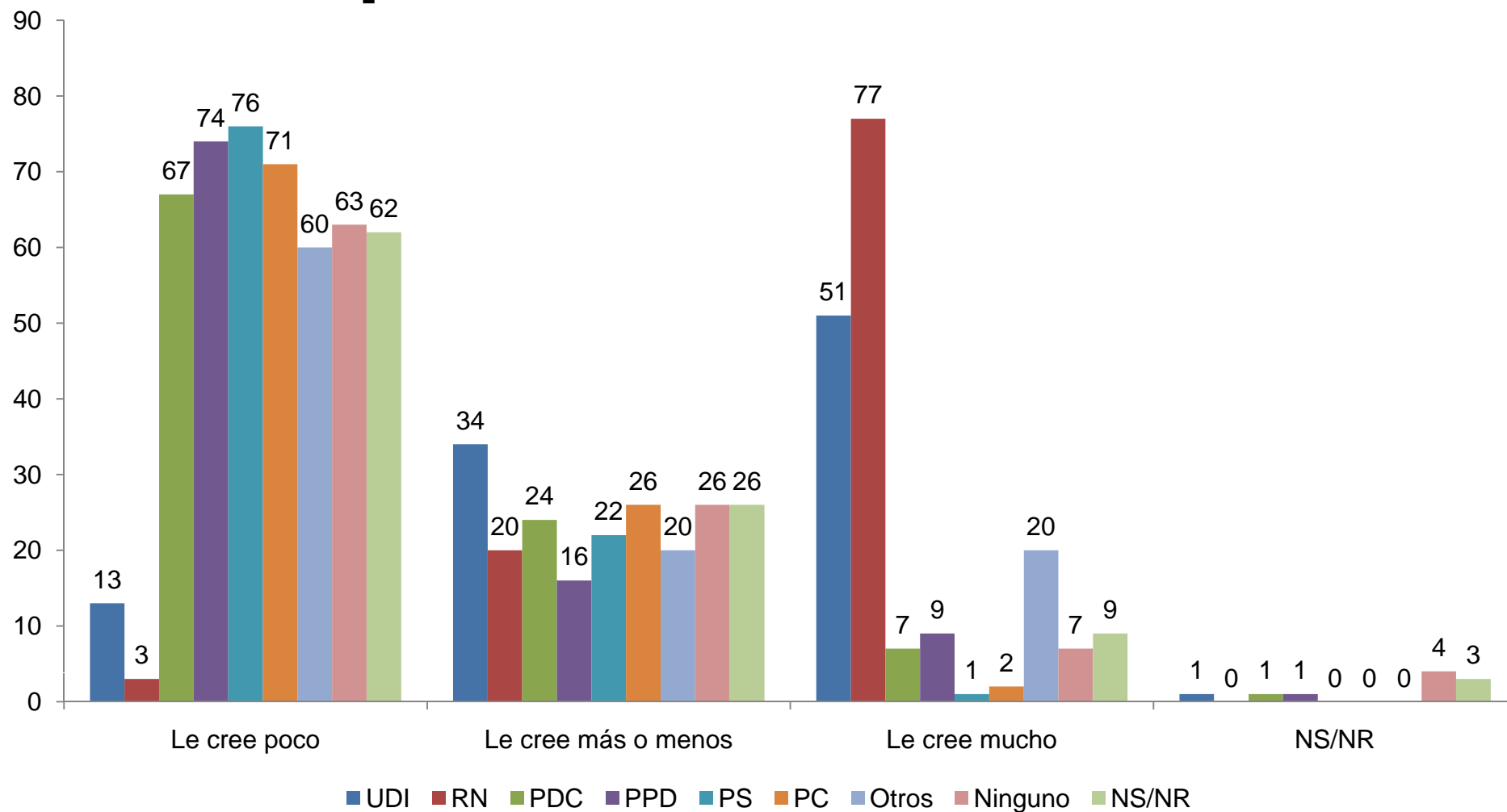

P. ¿Cuánto le cree Ud. al presidente Sebastián Piñera? En una escala de 1 a 10, en que “1” quiere decir “no le creo nada” y “10” quiere decir “le creo mucho”, ¿dónde se ubicaría Ud.? Aquí 1 – 4 (Le cree poco); 5 – 6 (Le cree más o menos); 7 – 10 (Le cree mucho).

FUENTE: BARÓMETRO DE LA POLÍTICA CERC, Diciembre de 2011

5. LOS PARTIDARIOS DEL GOBIERNO Y LA OPOSICIÓN

- **Cae siete puntos al 38% los partidarios de la oposición, se mantienen los partidarios del gobierno, 21%, y suben fuertemente los no sabe o no responde al 42%.**
- **Se mantiene la valoración a los 20 años de la Concertación. Una minoría, 23%, considera que fueron años buenos, 55% cree que fueron regulares y 14% estima que fueron malos. En comparación a la encuesta de Agosto, empeora la imagen entre los votantes del PDC y de los pequeños partidos**
- **Se mantiene la evaluación de la oposición: 36% la evalúa mal, 44% señala que lo ha hecho regular y 11% indica que lo ha hecho bien.**

PARTIDARIOS DEL GOBIERNO Y LA OPOSICIÓN, 2000 - 2011

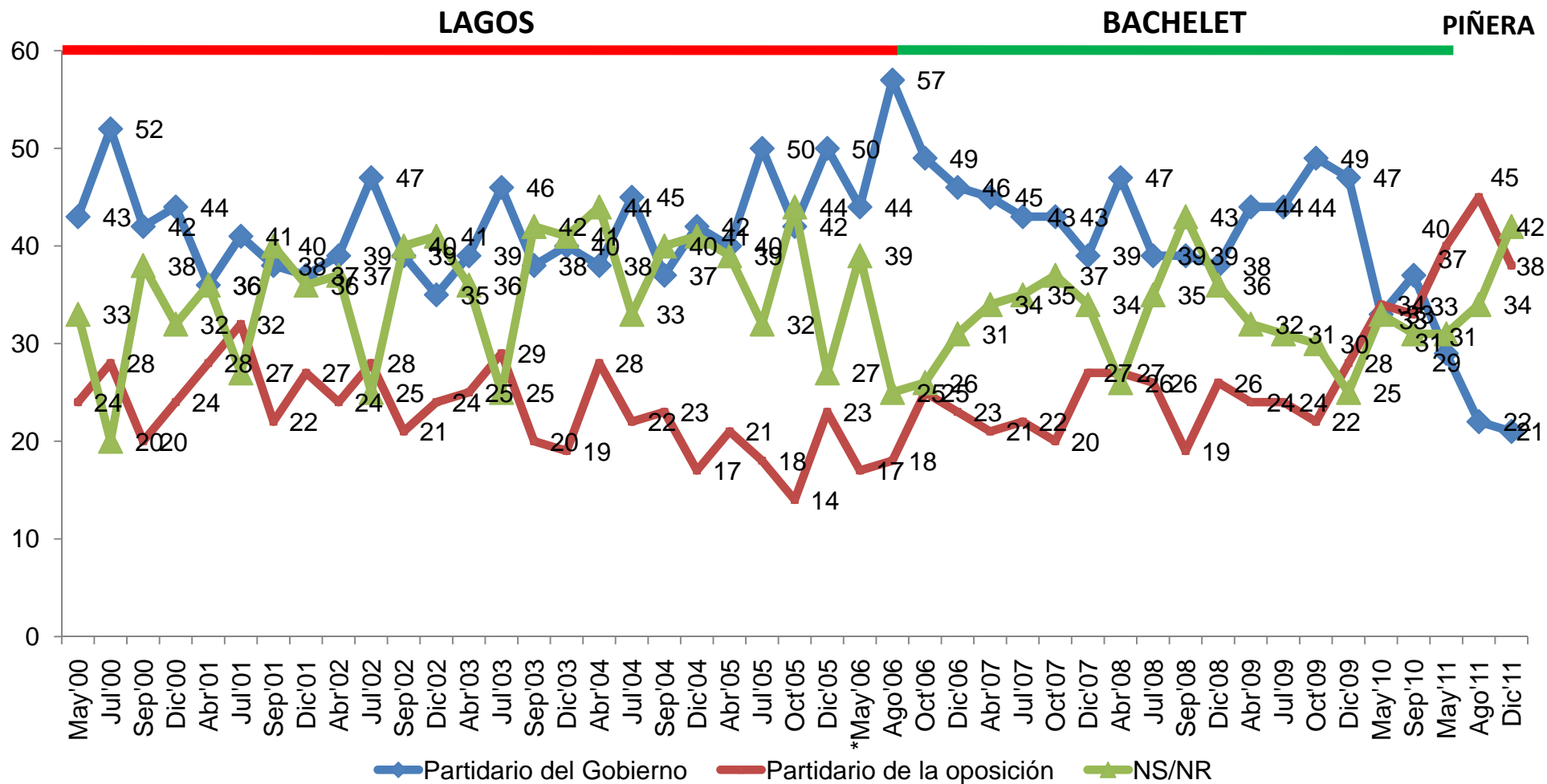

P. ¿Cómo se considera Ud. en cuanto a sus ideas políticas? ¿Partidario del Gobierno del Presidente Sebastián Piñera o partidario de la Oposición?

PARTIDARIOS DEL GOBIERNO Y LA OPOSICIÓN, por intención de voto

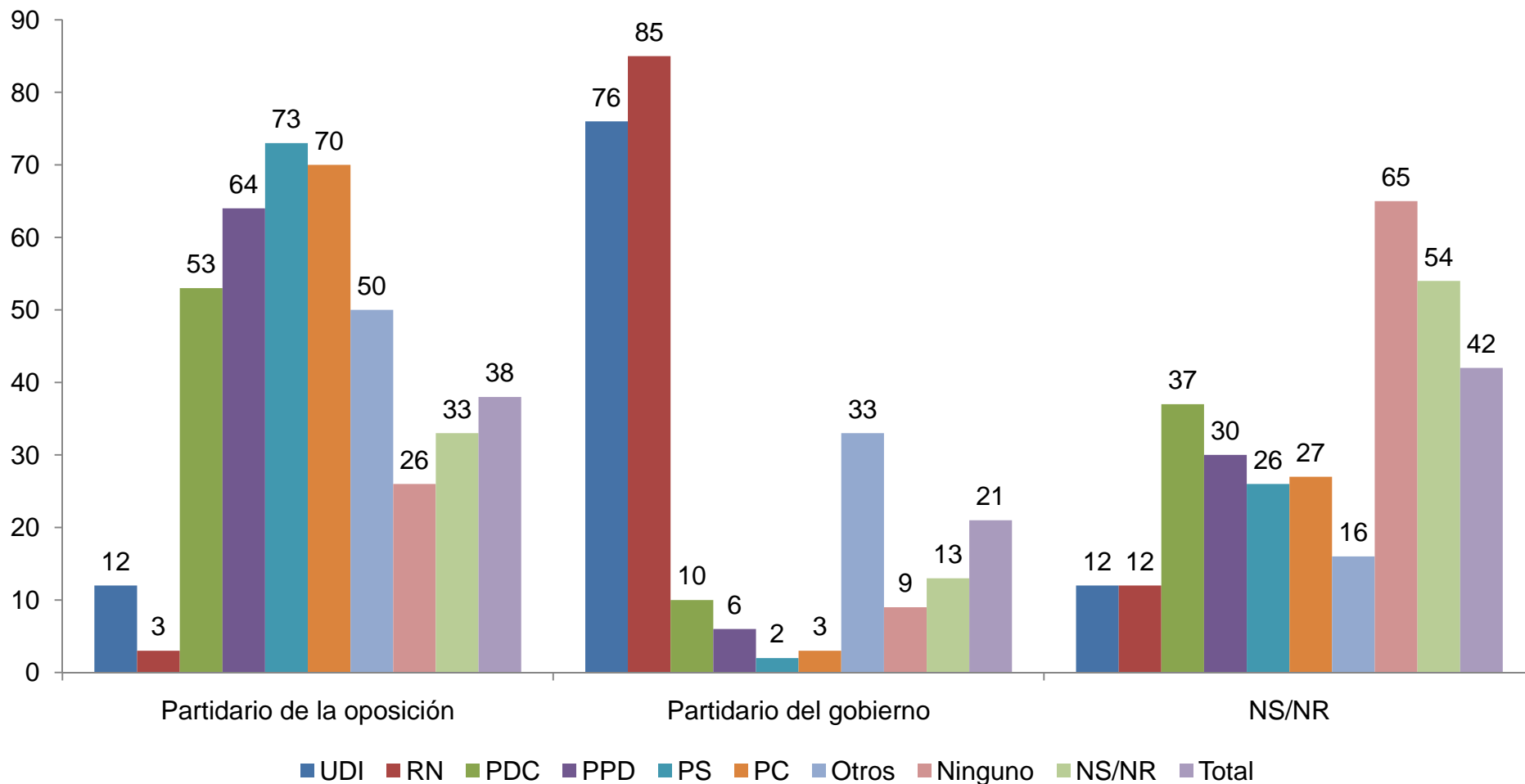

P. ¿Cómo se considera Ud. en cuanto a sus ideas políticas? ¿Partidario del Gobierno del Presidente Sebastián Piñera o partidario de la Oposición?

Fuente: BARÓMETRO DE LA POLÍTICA, Diciembre de 2011

EVALUACIÓN DE LOS 20 AÑOS DE LA CONCERTACIÓN 2010 - 2011

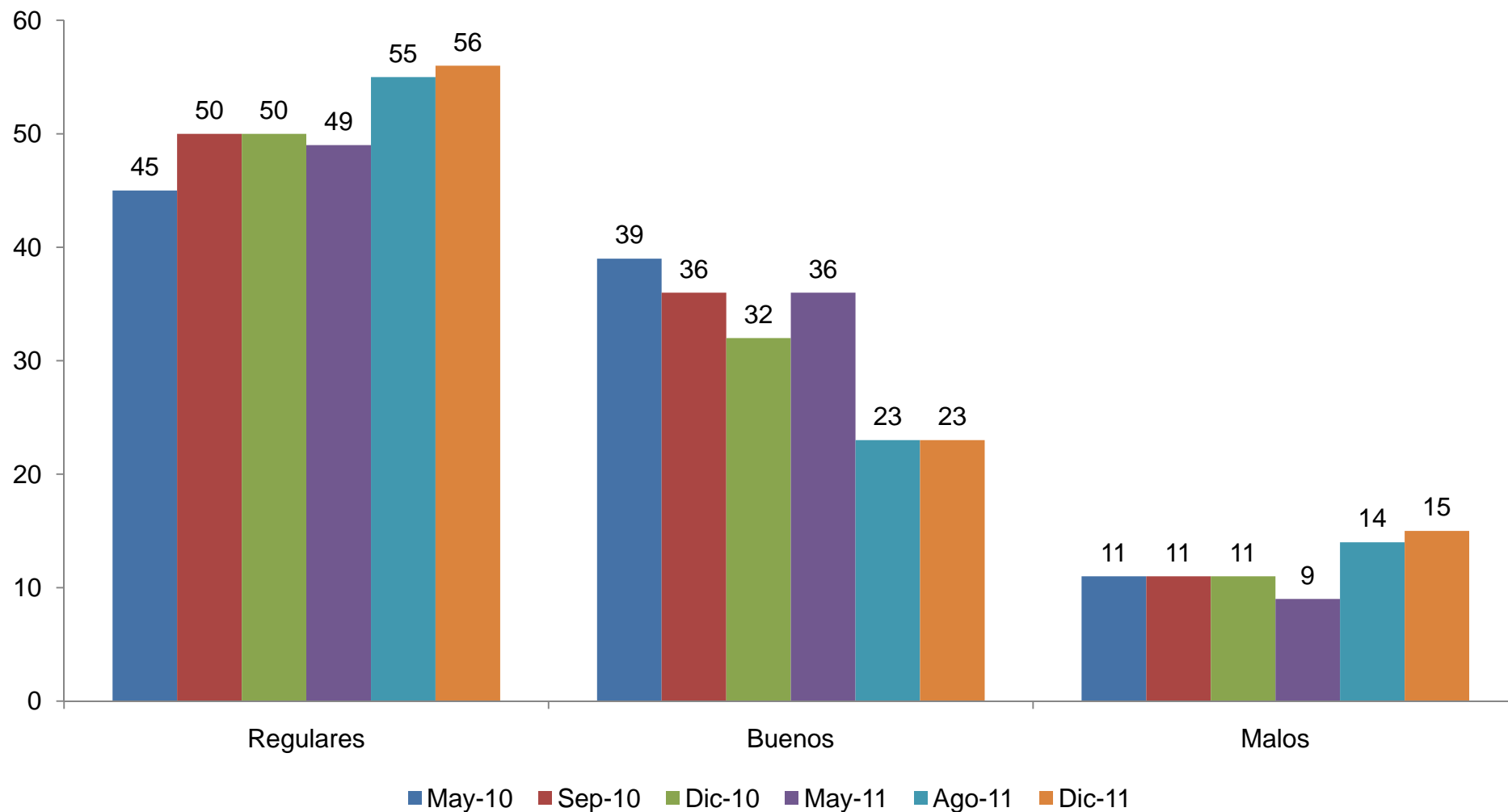

P. ¿YCuál es su opinión sobre los 20 años de gobierno de la Concertación? ¿Diría Ud. que fueron muy buenos, buenos, regulares, malos o muy malos?
* Suma de “muy buenos” y “buenos”; y “malos” y “muy malos”

EVALUACIÓN DE LOS 20 AÑOS DE LA CONCERTACIÓN por intención de voto

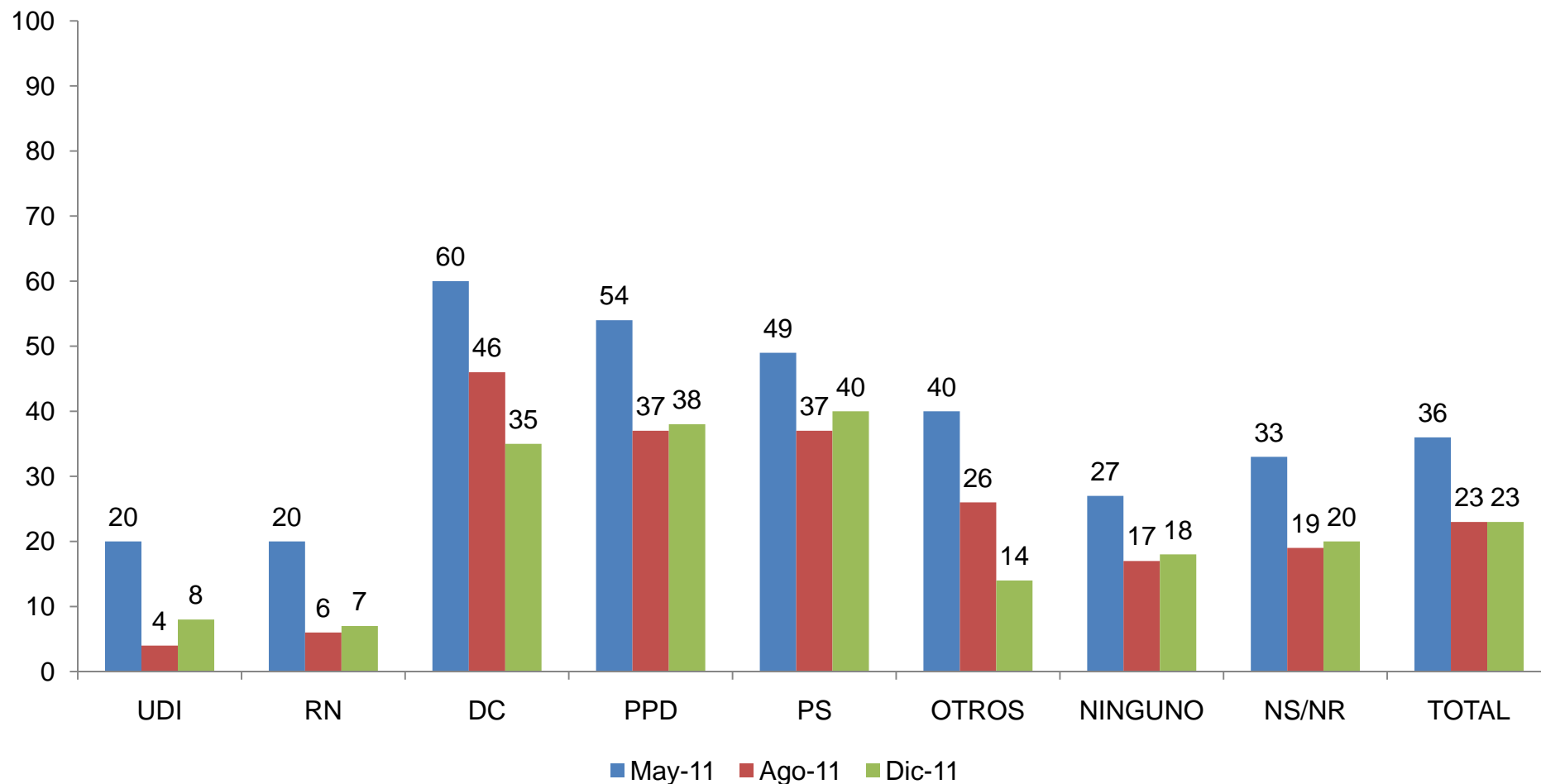

P. ¿YCuál es su opinión sobre los 20 años de gobierno de la Concertación? ¿Diría Ud. que fueron muy buenos, buenos, regulares, malos o muy malos?

* Sólo suma de "muy buenos" y "buenos"

FUENTE: BARÓMETRO DE LA POLÍTICA CERC, Diciembre de 2011

EVALUACIÓN DEL DESEMPEÑO DE LA OPOSICIÓN, 1990 - 2011

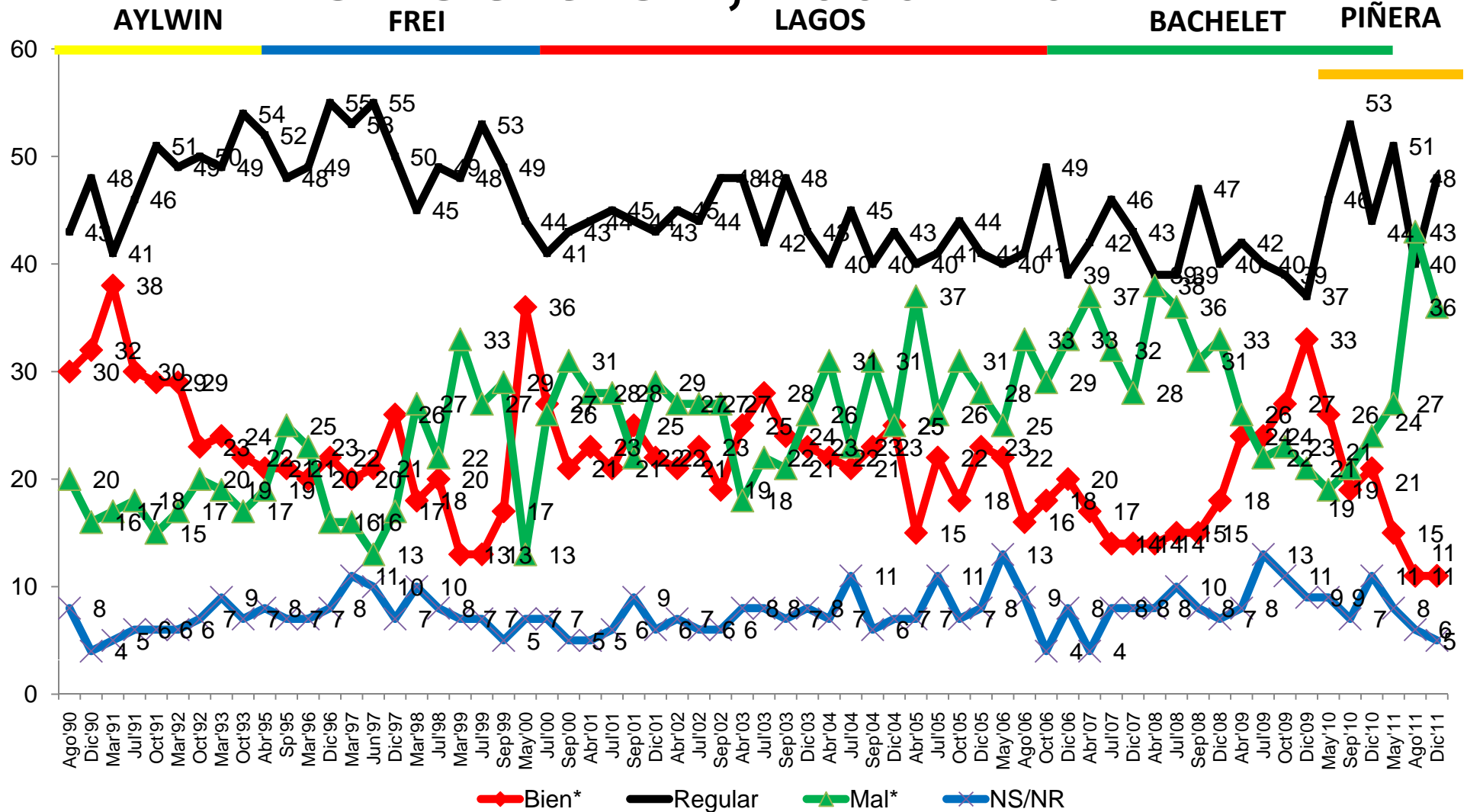

P. ¿Cómo evalúa la acción de la oposición a Patricio Aylwin/Eduardo Frei/Ricardo Lagos/Michelle Bachelet/Sebastián Piñera? ¿Diría Ud. que lo ha hecho muy bien, bien, regular, mal o muy mal? * Suma de "muy bien" y "bien"; y "mal" y "muy mal"

Fuente: BARÓMETROS DE LA POLÍTICA, 1990 - 2011

EVALUACIÓN DEL DESEMPEÑO DE LA OPOSICIÓN

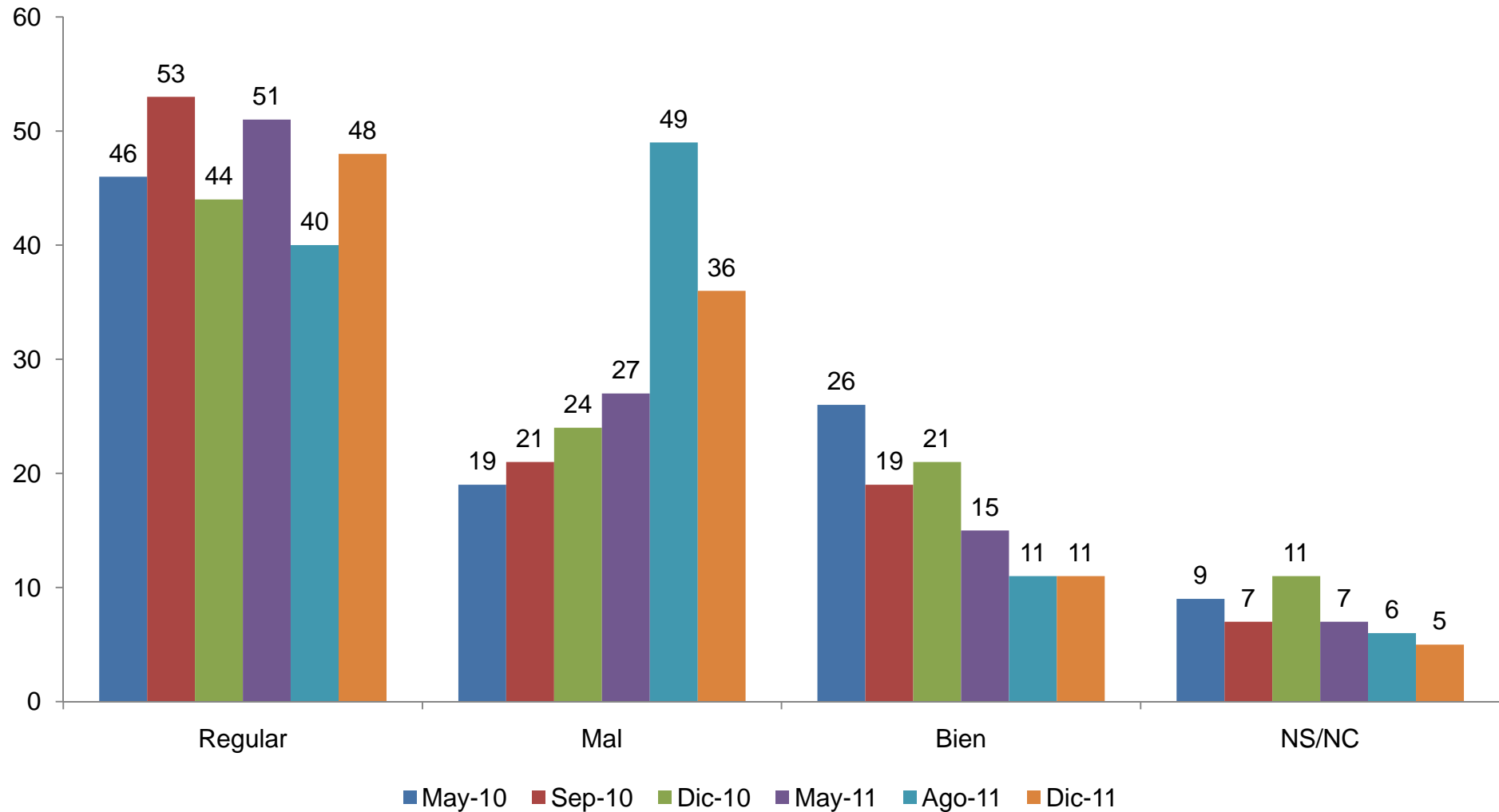

P. ¿Cómo evalúa la acción de la oposición a Sebastián Piñera? ¿Diría Ud. que lo ha hecho muy bien, bien, regular, mal o muy mal?

* Suma de "muy bien" y "bien"; y "mal" y "muy mal"

6. LOS LIDERAZGOS POLÍTICOS

- **Michelle Bachelet continúa en primer lugar entre los cinco políticos con más futuro, 35%, seguida por Laurence Golborne, 26%.**
- **El ministro de Defensa, Andrés Allamand, irrumpe en tercer lugar, 12%.**
- **Evelyn Matthei mejora tres puntos al 11% y se mantiene Joaquín Lavín, 10%.**
- **Los tres mejores ministros son: Laurence Golborne, 31%, Andrés Allamand, 16%, y Evelyn Matthei, 13%.**

LOS CINCO POLÍTICOS CON MÁS FUTURO, 2010 - 2011

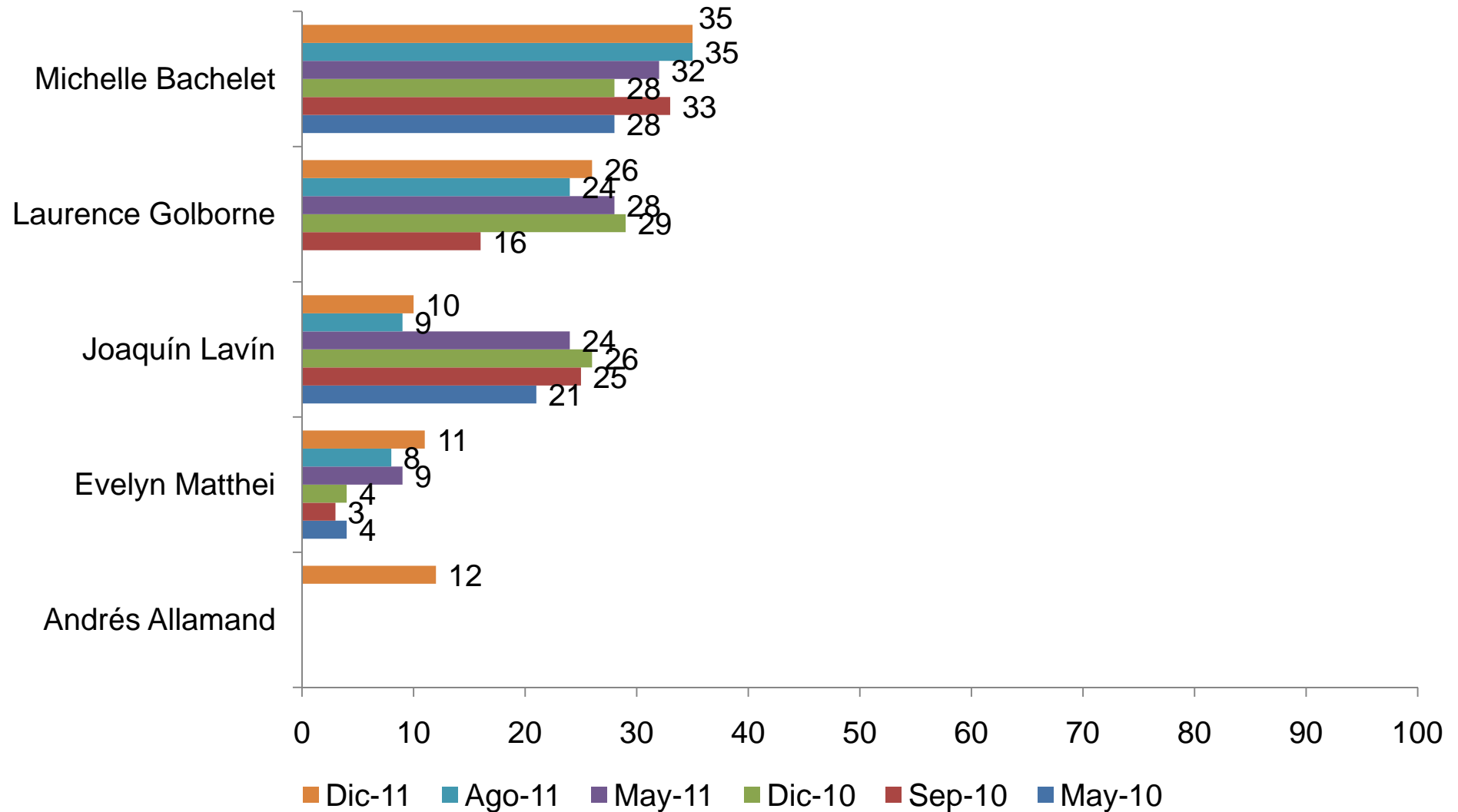

P. Considerando a todos los políticos, sin tomar en cuenta al Presidente de la República, nombreme a los 5 políticos que tienen más futuro

LOS CINCO POLÍTICOS CON MÁS FUTURO por intención de voto

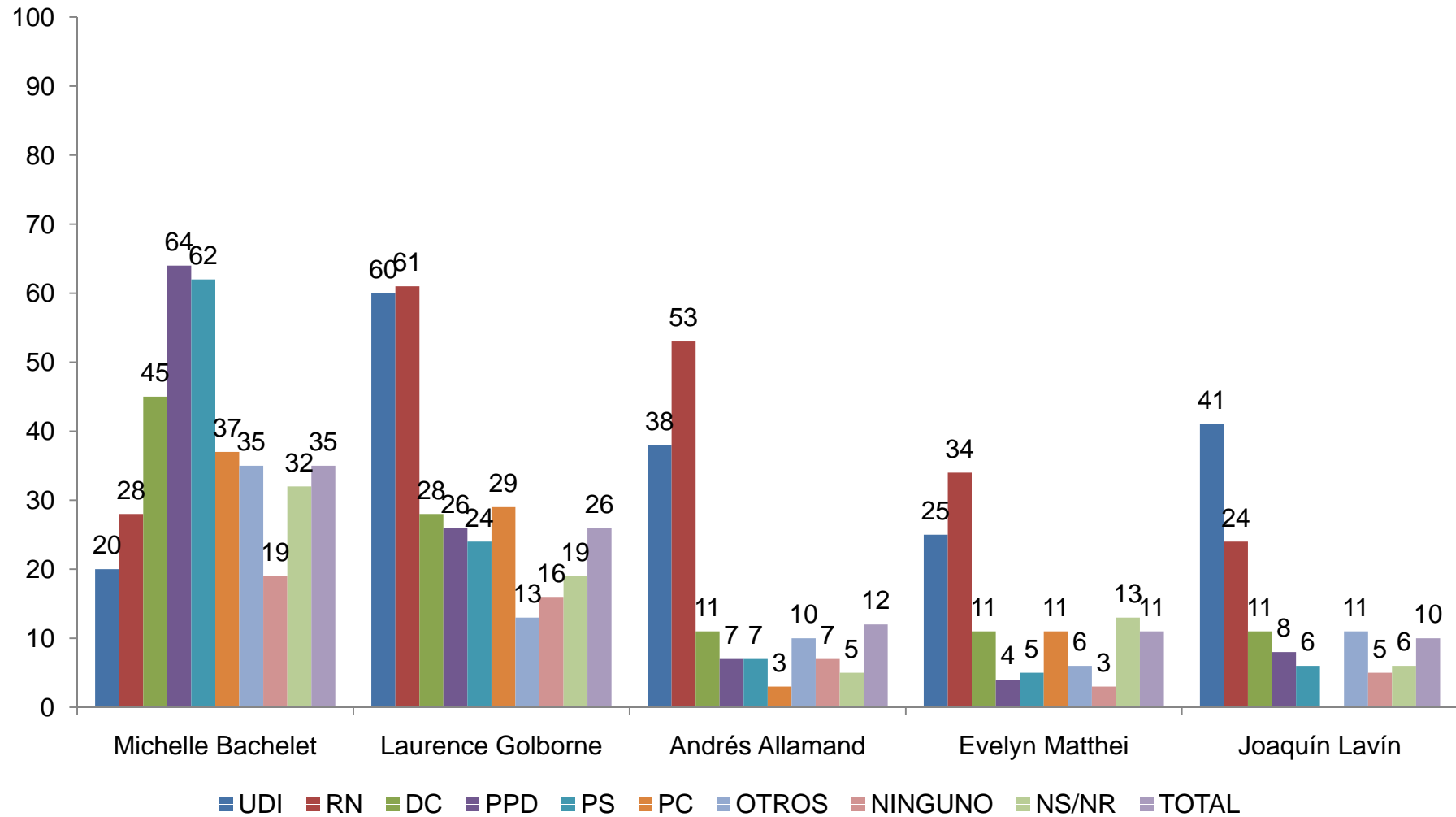

P. Considerando a todos los políticos, sin tomar en cuenta al Presidente de la República, nombreme a los 5 políticos que tienen más futuro

LOS TRES MEJORES MINISTROS 2010 - 2011

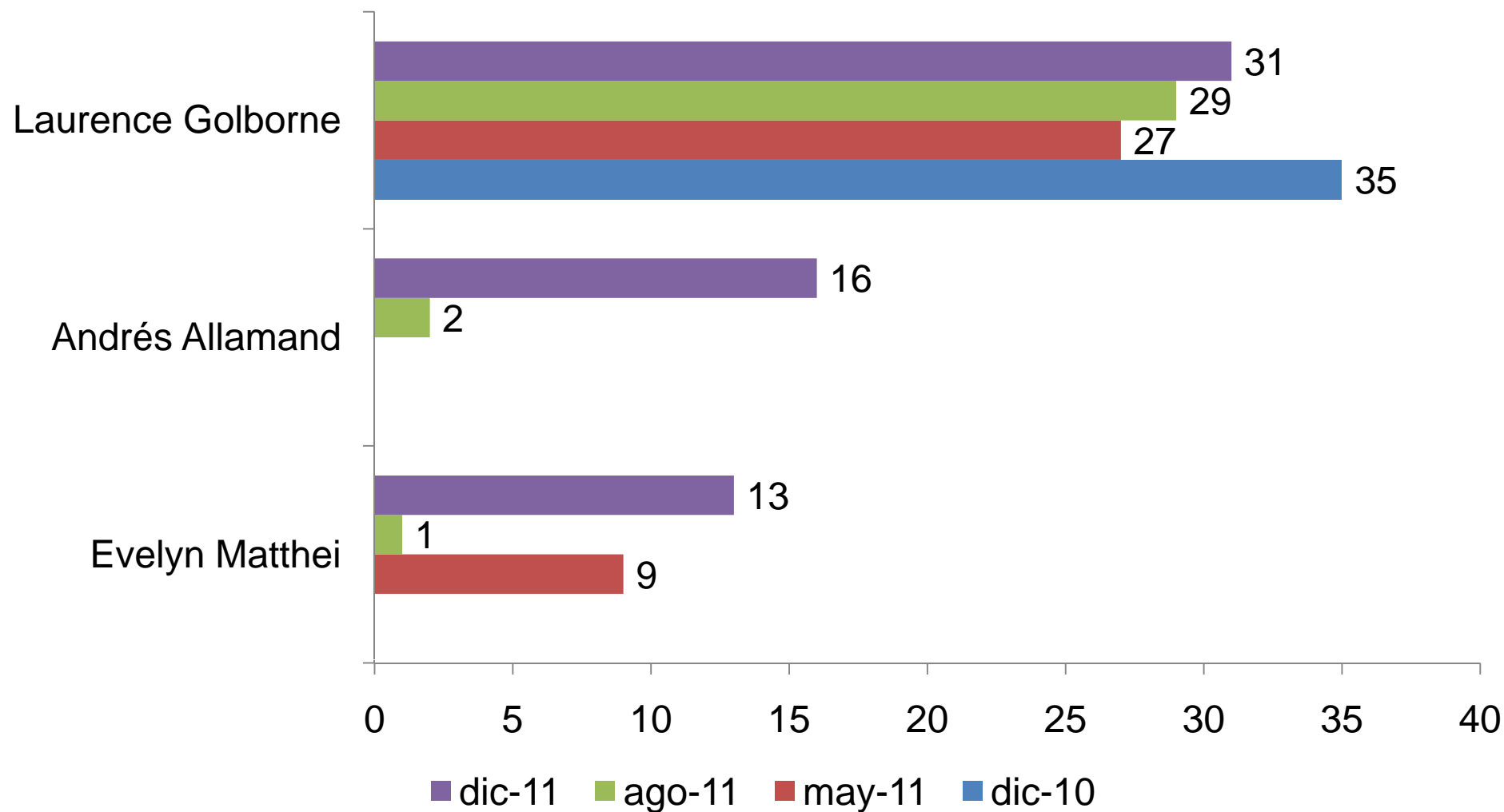

P. ¿Cuáles son los/as tres mejores ministros/as?

BARÓMETRO DE LA POLÍTICA, Diciembre de 2011

LOS TRES MEJORES MINISTROS por intención de voto

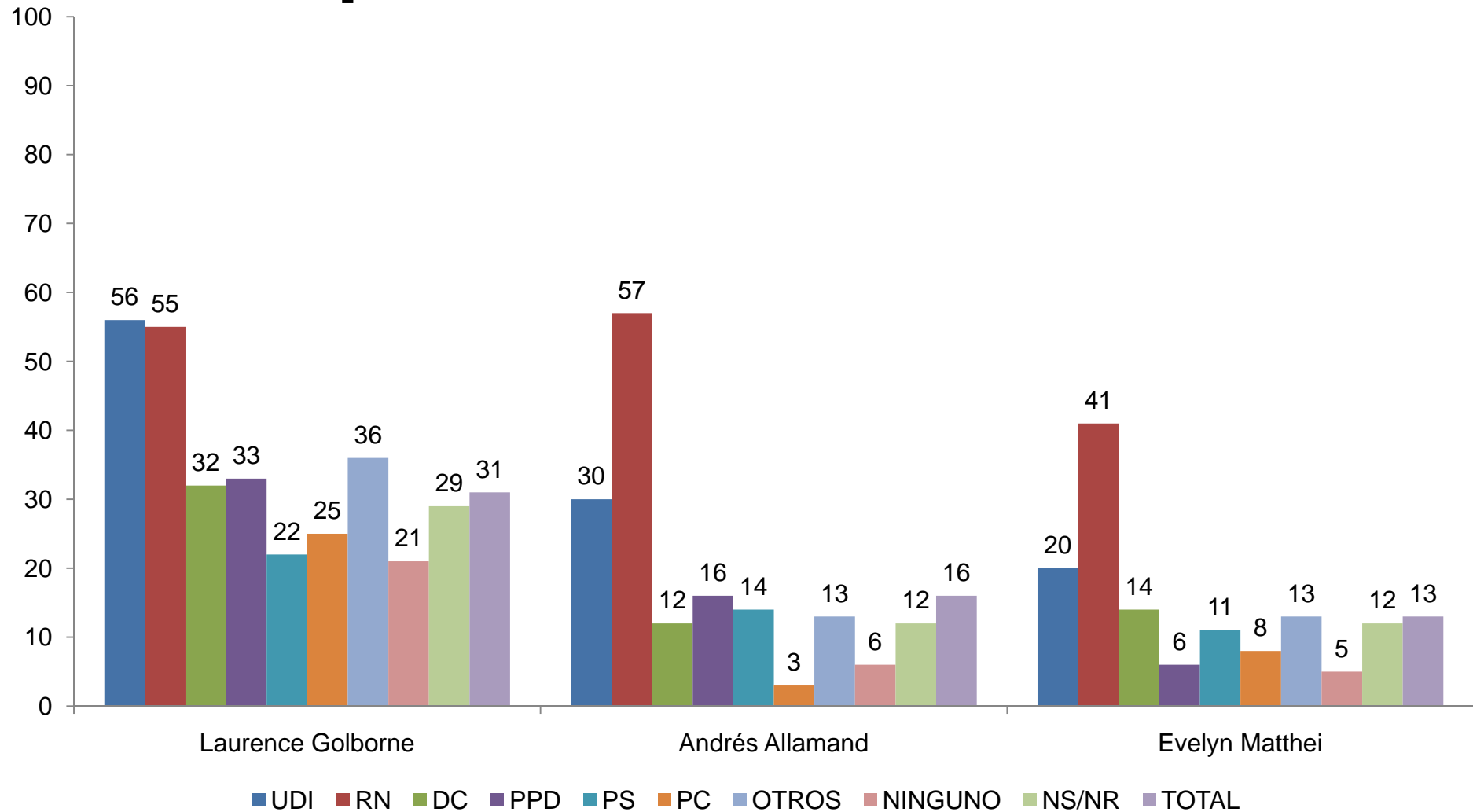

P. ¿Cuáles son los/las tres ministros/as del gobierno del Presidente Sebastián Piñera que lo están haciendo mejor? (RESPUESTA MÚLTIPLE)

7. LOS PRESIDENCIABLES

- **En una pregunta cerrada con siete precandidatos, Laurence Golborne se mantiene como el mejor candidato presidencial de la Alianza, 37%, Andrés Allamand tiene 12%, Joaquín Lavín, 7% y Evelyn Matthei, 6%.**
- **En una pregunta cerrada con nueve precandidatos, Michelle Bachelet mejora seis puntos al 61% las menciones como la mejor candidata presidencial de la Concertación. El ex ministro Andrés Velasco recibe 8% y el senador Ricardo Lagos Weber, 4%. Los demás postulantes reúnen 7%: José Antonio Gómez, Guido Girardi, Claudio Orrego, Carolina Tohá e Ignacio Walker.**
- **Aumenta 10 puntos al 42% los que creen que Michelle Bachelet será la próxima Presidenta de Chile y 9% cree que será Laurence Golborne.**
- **Se mantienen las respuestas ante un hipotético escenario electoral, compitiendo Michelle Bachelet y Laurence Golborne: 59% señala que votaría por Bachelet y 24% por Golborne.**

¿QUIÉN ES EL MEJOR CANDIDATO PRESIDENCIAL DE LA ALIANZA?

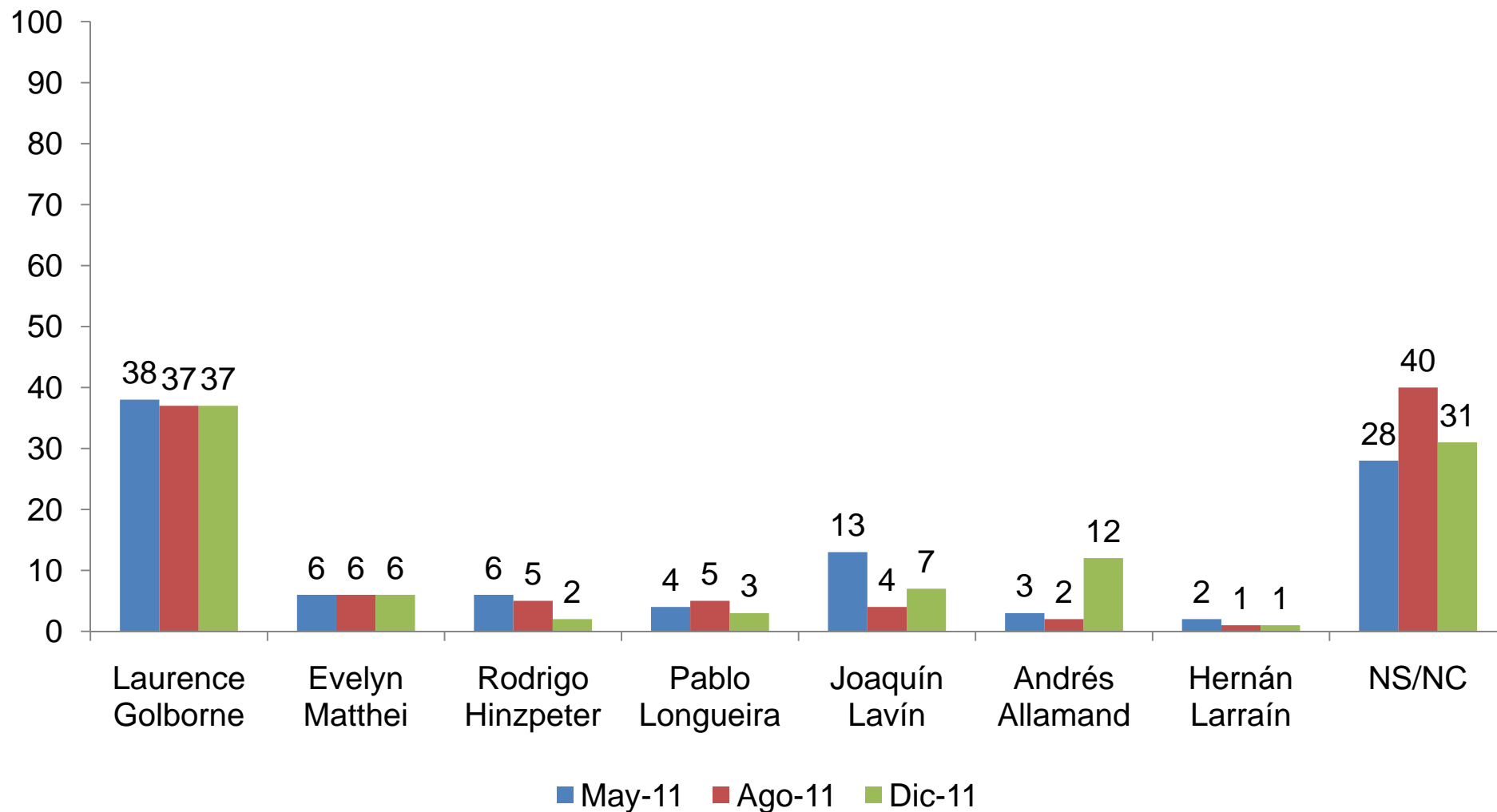

P. De las siguientes personalidades de la Coalición por el Cambio ¿Quién cree Ud. que sería el mejor candidato a Presidente de la República el 2013?

¿QUIÉN ES EL MEJOR CANDIDATO PRESIDENCIAL DE LA CONCERTACIÓN? por intención de voto

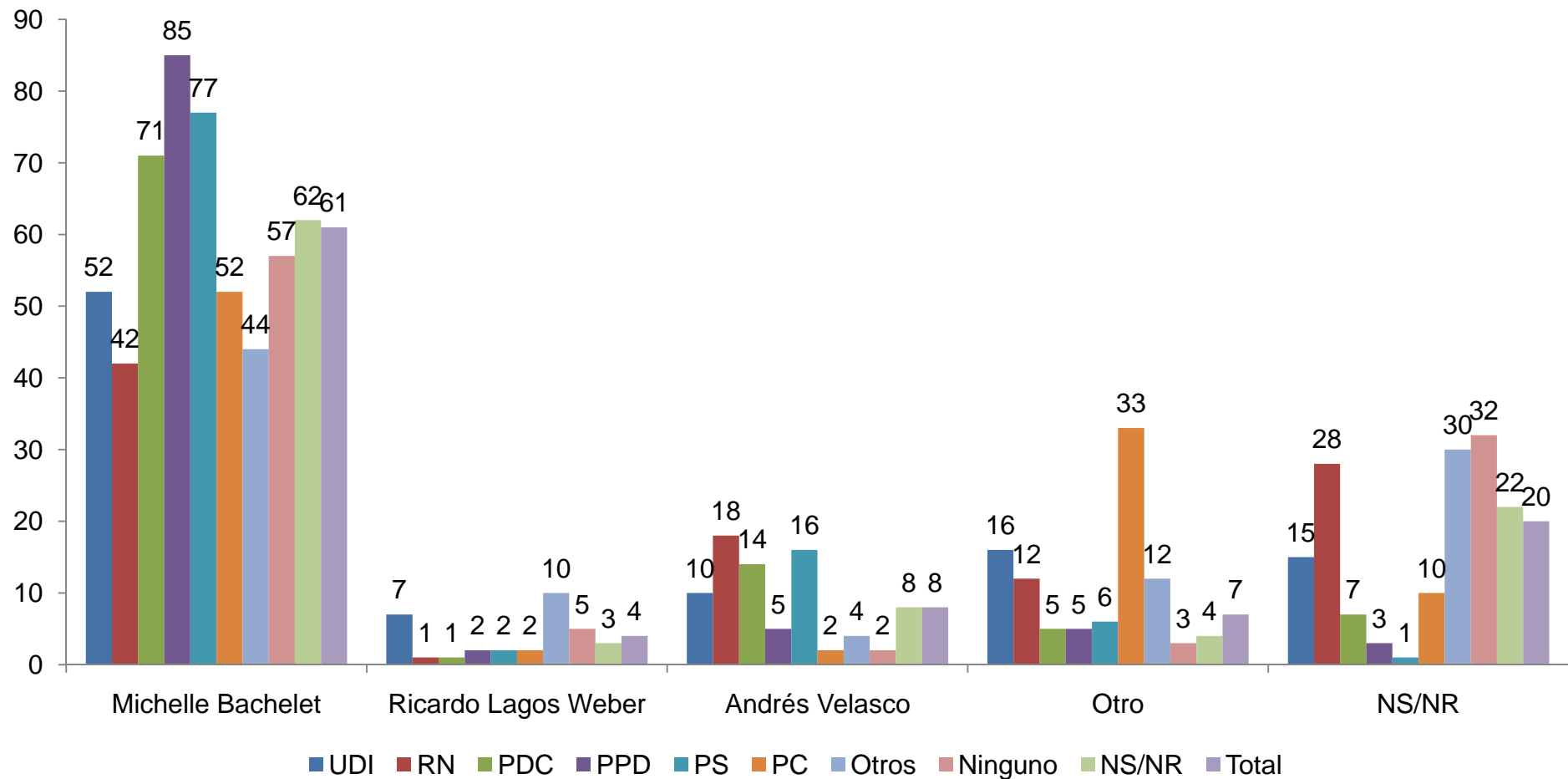

P. De las siguientes personalidades de la Concertación ¿Quién cree Ud. que sería el mejor candidato a Presidente de la República el 2013? (RESPUESTA MÚLTIPLE)

FUENTE: BARÓMETRO DE LA POLÍTICA CERC, Diciembre de 2011

¿QUIÉN CREE UD. QUE SERÁ EL PRÓXIMO PRESIDENTE? (PREGUNTA ABIERTA)

por intención de voto

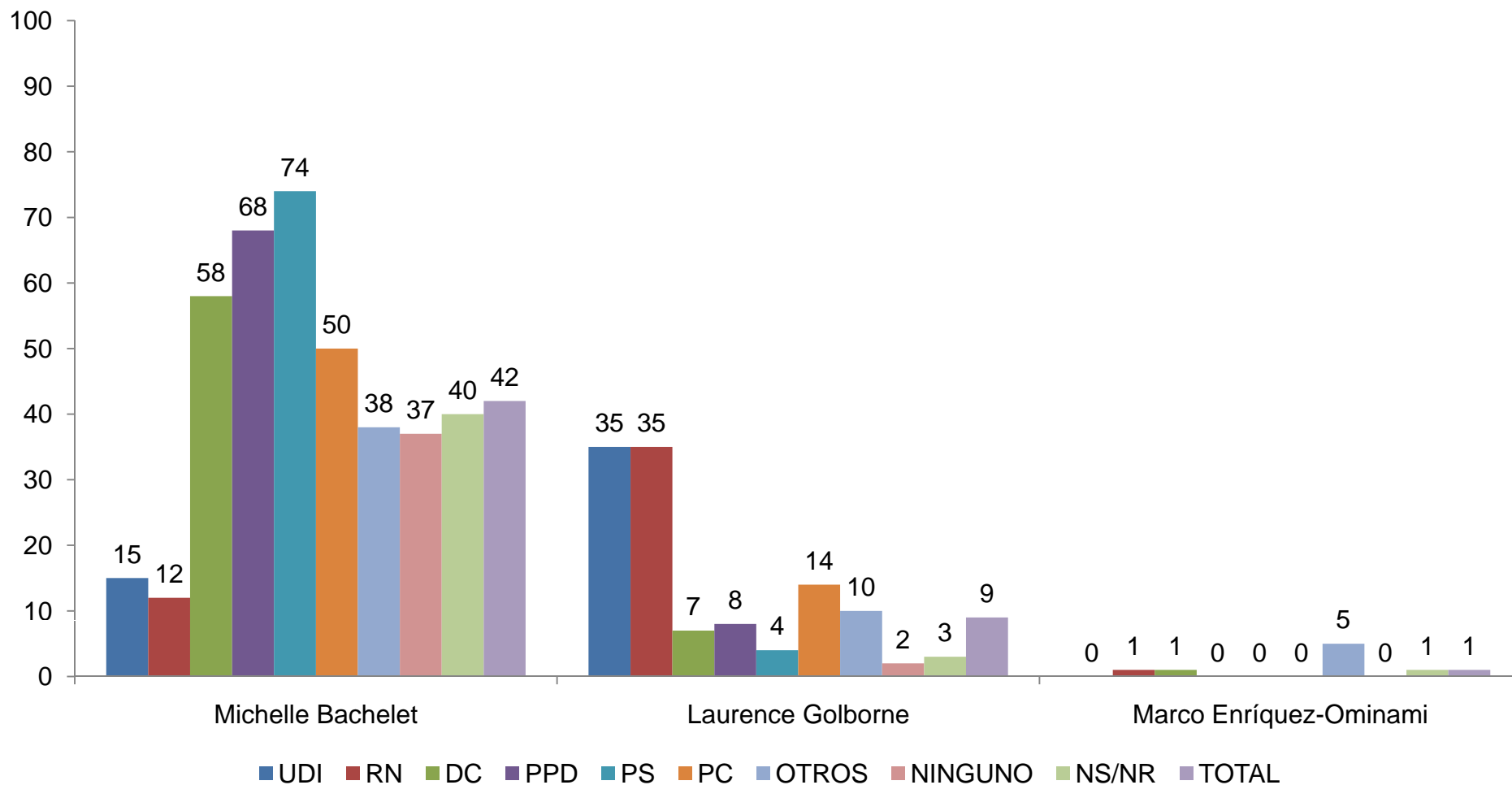

P. ¿Quién cree Ud. que será el próximo Presidente de Chile?

FUENTE: BARÓMETRO DE LA POLÍTICA CERC, Diciembre de 2011

¿ BACHELET O GOLBORNE EL 2013?

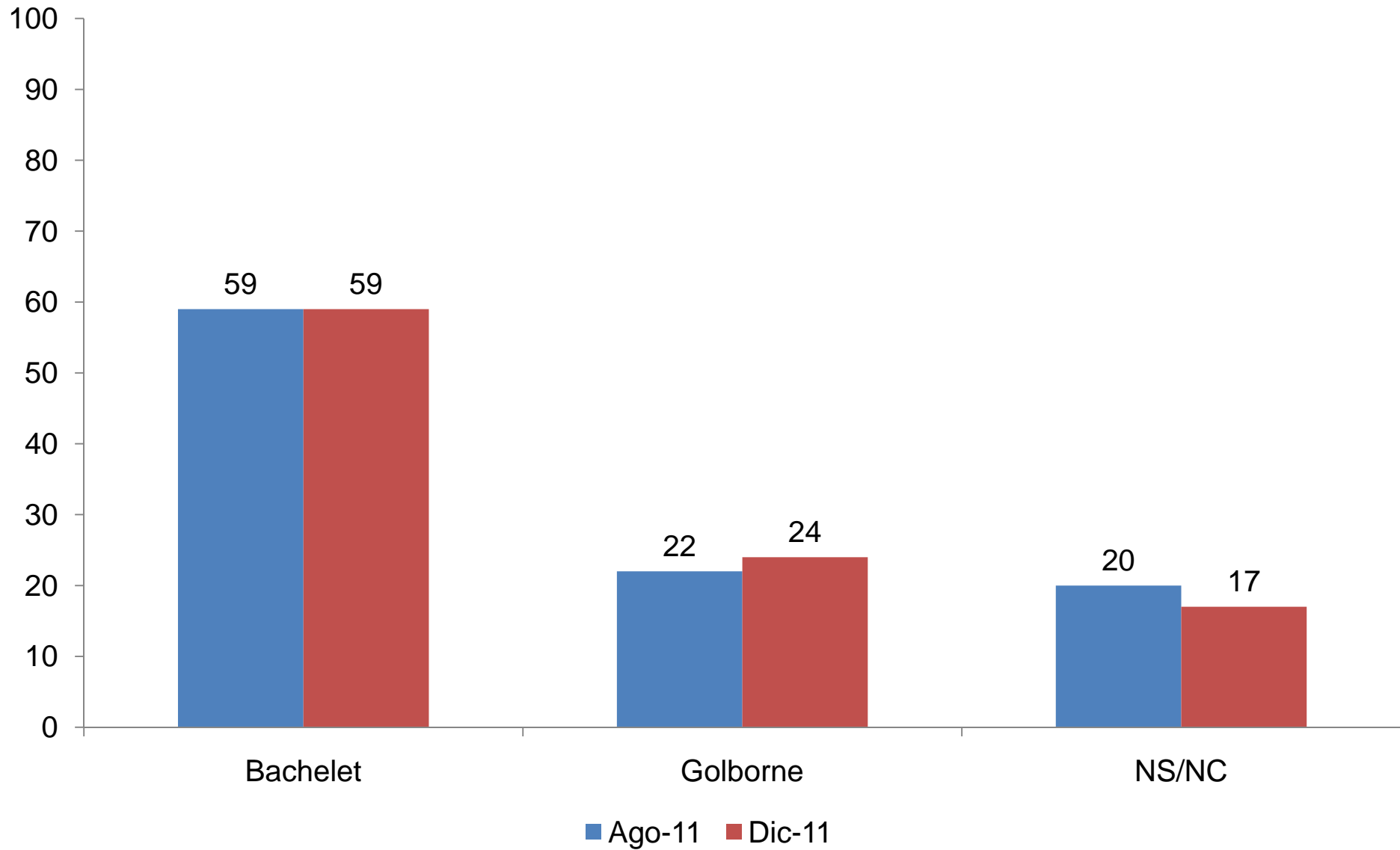

P. En una eventual elección presidencial el 2013 entre Michelle Bachelet y Laurence Golborne, ¿por quién votaría Ud.?

8.DDHH Y CASO KRASSNOFF

- 11% de los chilenos cree que el brigadier Miguel Krassnoff no cometió crímenes contra los derechos humanos.
- 12% de los chilenos está de acuerdo con afirmación que “las muertes durante el régimen militar fueron un mal necesario para impedir el comunismo”. Esta opinión es superior en votantes de la UDI, RN, PDC y PPD.

KRASSNOF NO COMETIÓ CRIMENES CONTRA LOS DERECHOS HUMANOS por intención de voto

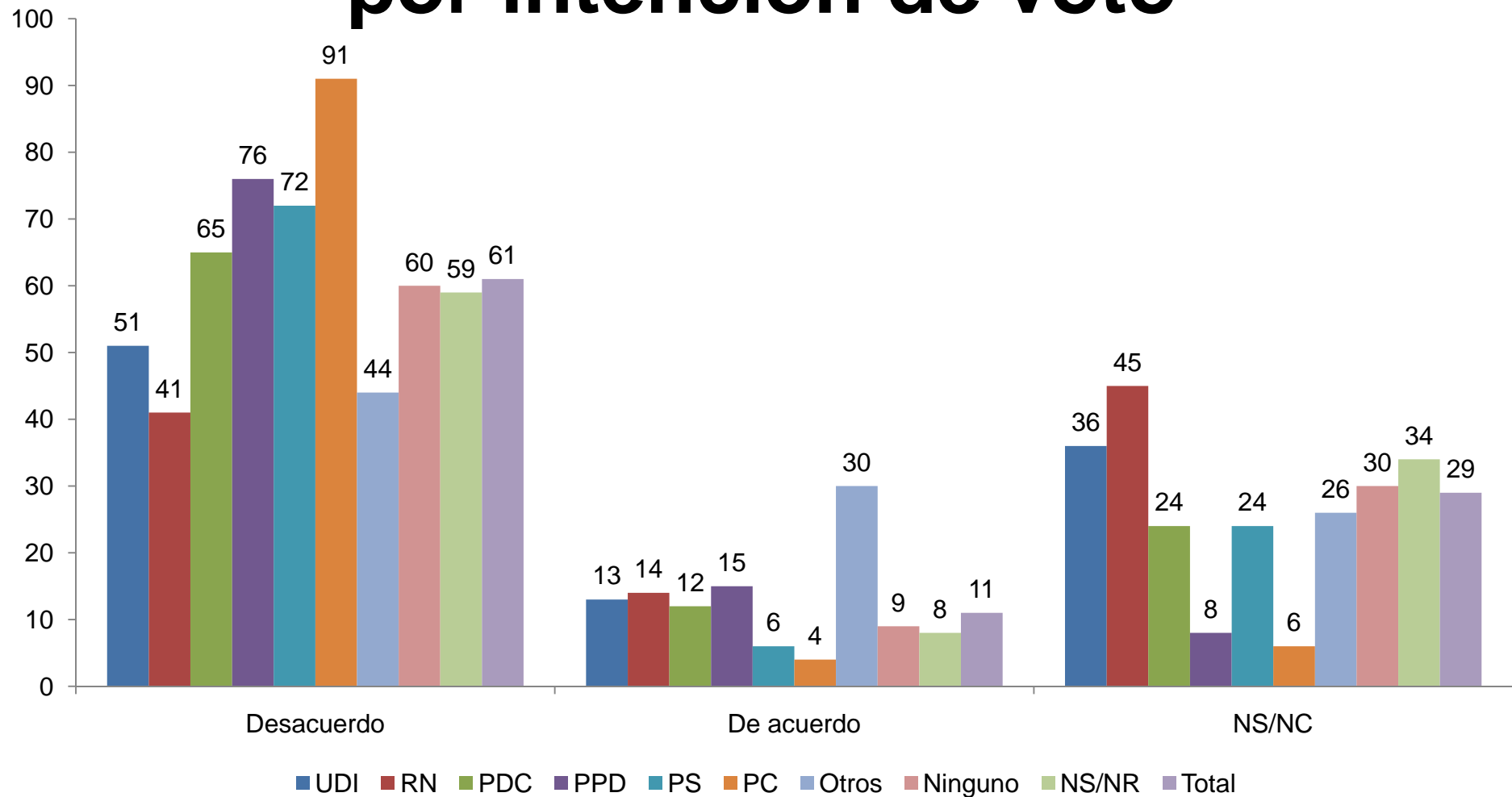

P. Cuán de acuerdo está usted con la siguiente frase: El brigadier Krassnoff no cometió crímenes contra los derechos humanos

FUENTE: BARÓMETRO DE LA POLÍTICA CERC, Diciembre de 2011

LAS MUERTES DURANTE EL GOBIERNO MILITAR FUERON UN MAL NECESARIO PARA IMPEDIR EL COMUNISMO

por intención de voto

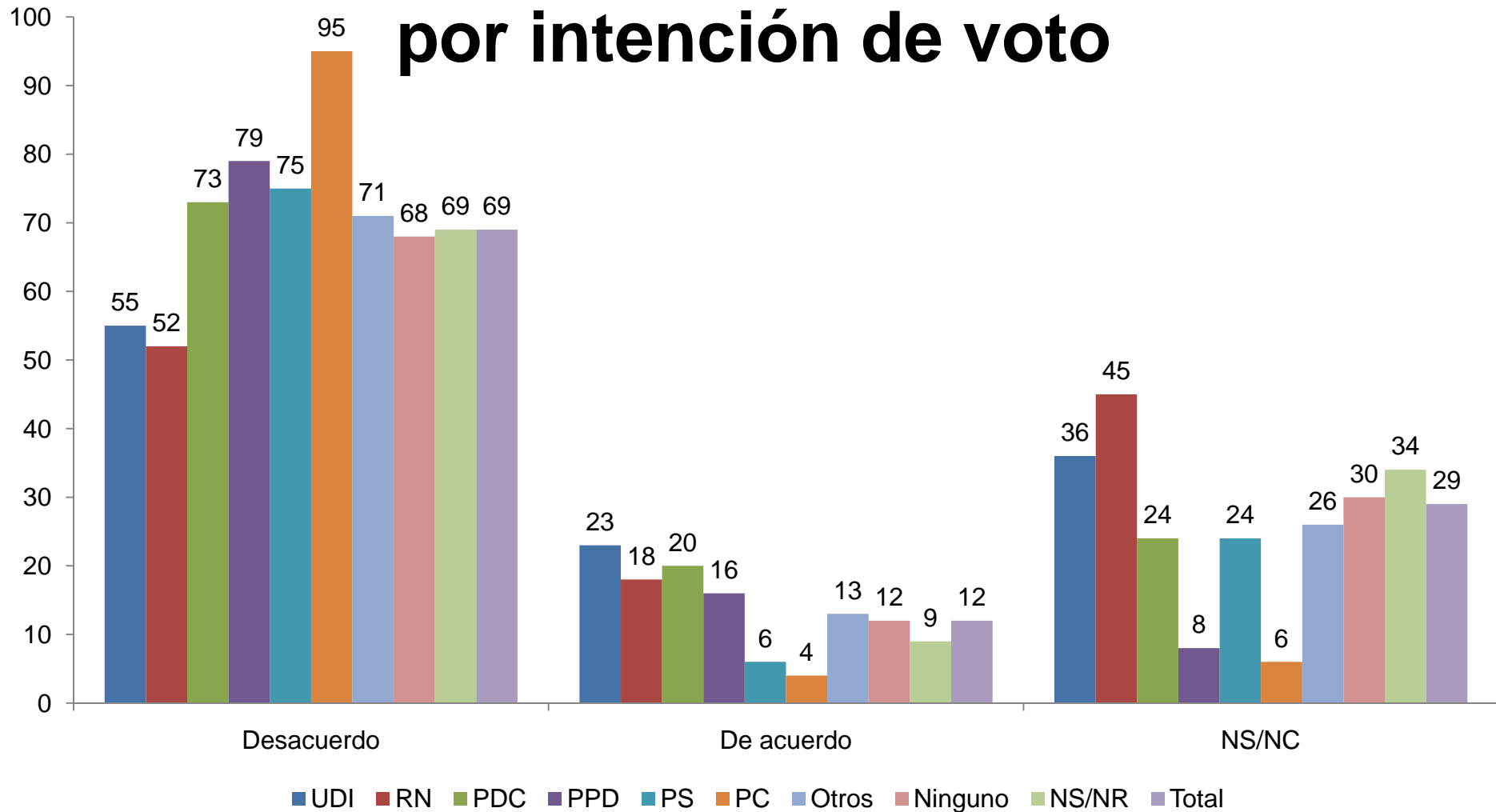

P. Cuán de acuerdo está usted con la siguiente frase: Las muertes durante el gob. Militar fueron un mal necesario para impedir el comunismo.

X

FUENTE: BARÓMETRO DE LA POLÍTICA CERC, Diciembre de 2011